

						45/1- ПР-2016-2				
						Система навесных фасадов с воздушным зазором "Декот XXI"-Л для облицовки асбестоцементными плитами с ЗДП, фасадным профилем и кассетами				
Изм.	Кол. уч.	Лист	N док.	Подпись	Дата	Горизонтальная установка фасадного профиля и кассет		Стадия	Лист	Листов
Разработал		Московских						Р	23	
Проверил		Ильин				Горизонтальный уступ		ООО"Новосибстройсертификация"		
Н. контр.		Пермина								

13  
3

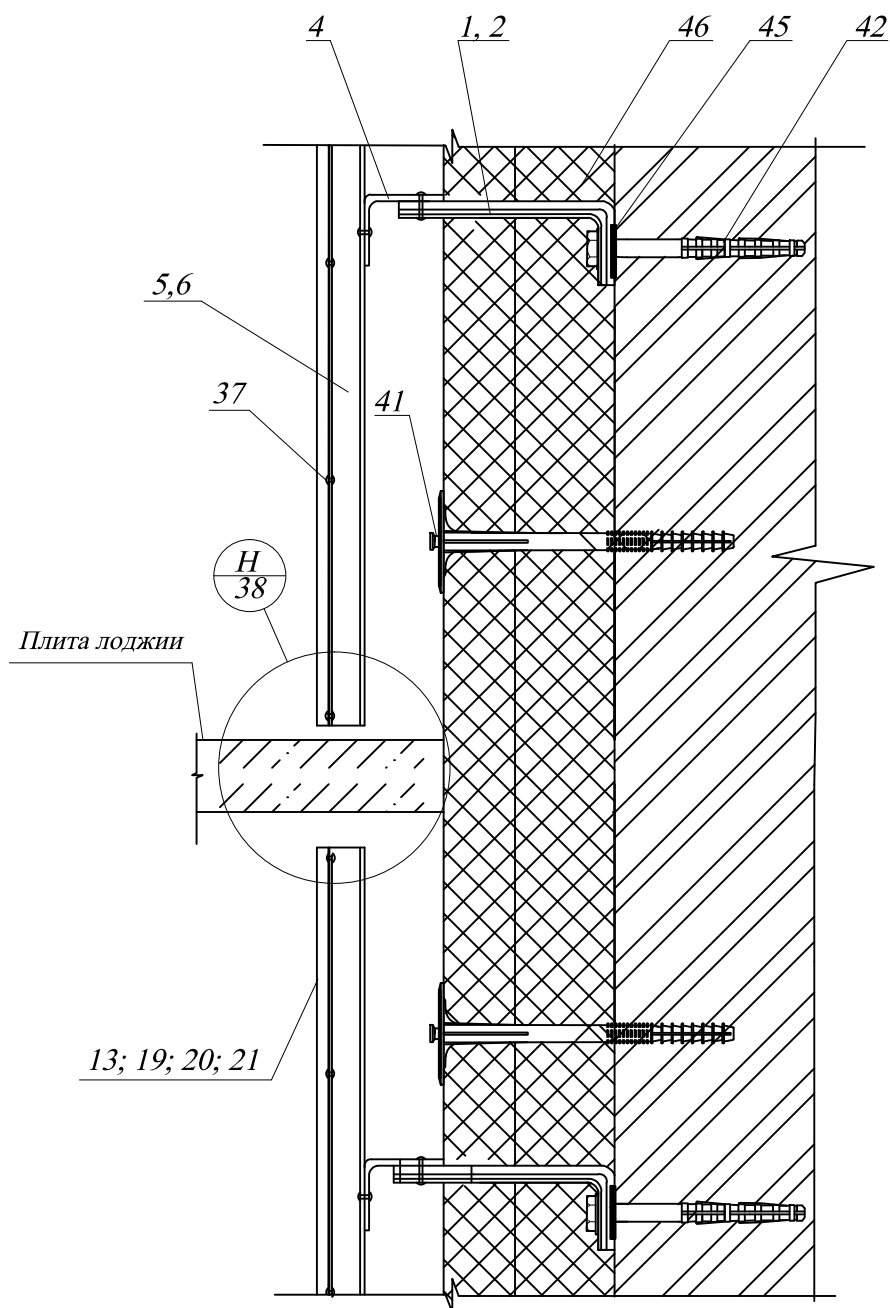

						45/1- ПР-2016-2		
						Система навесных фасадов с воздушным зазором "Декот XXI"-Л для облицовки асбестоцементными плитами с ЗДП, фасадным профилем и кассетами		
Изм.	Кол. уч.	Лист	№ док.	Подпись	Дата			
Разработал	Московских					Горизонтальная установка фасадного профиля и кассет	Стадия	Лист
Проверил	Ильин						Р	24
						Примыкание к плите перекрытия лоджии	ООО "Новосибстройсертификация"	
Н. контр.	Пермина							

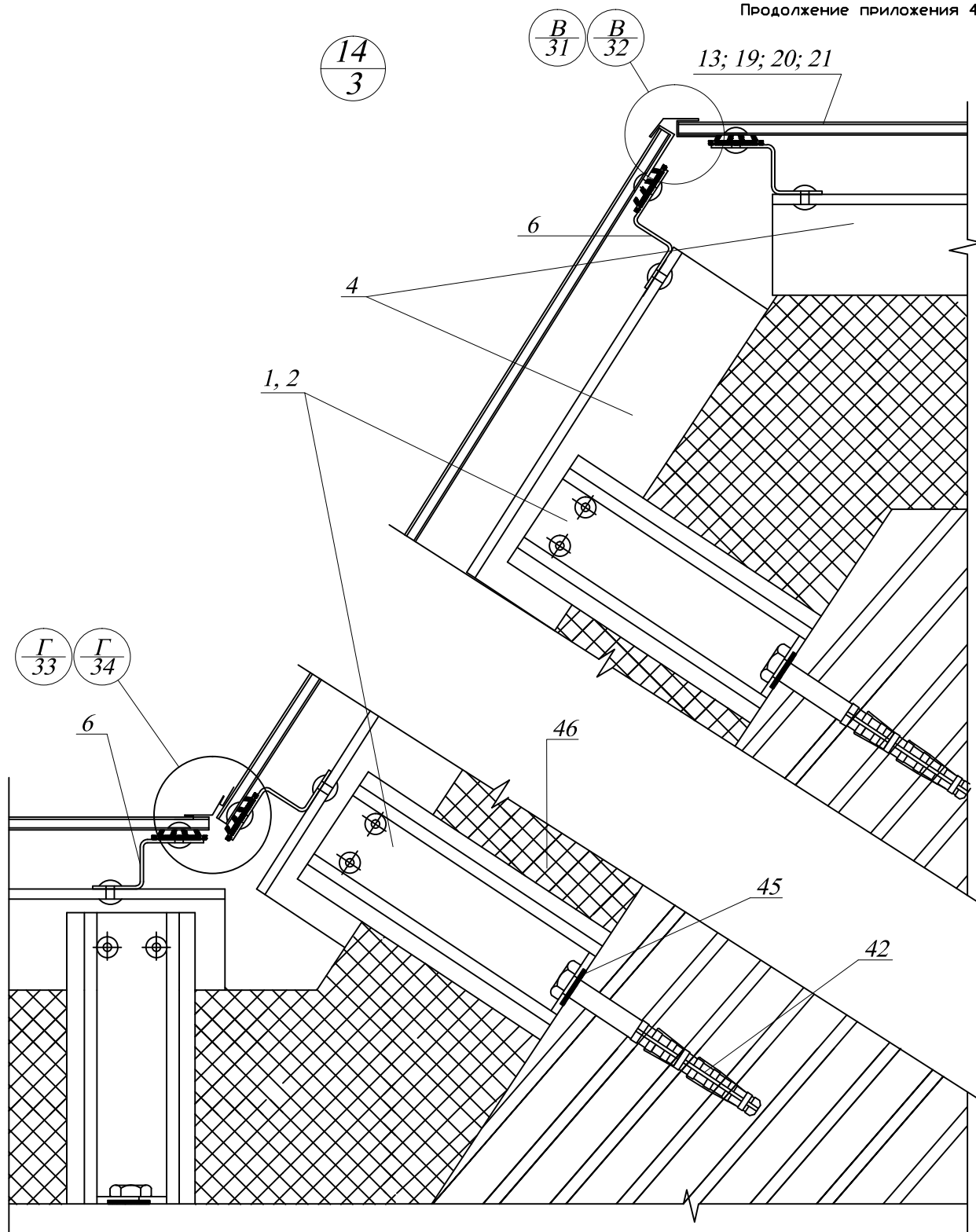

						45/1- ПР-2016-2			
						Система навесных фасадов с воздушным зазором "Декот XXI"-Л для облицовки асбестоцементными плитами с ЗДП, фасадным профилем и кассетами			
Изм.	Кол. уч.	Лист	N док.	Подпись	Дата	Горизонтальная установка фасадного профиля и кассет	Стадия	Лист	Листов
Разработал		Московских					Р	25	
Проверил		Ильин							
						Элемент эркера	ООО"Новосибстройсертификация"		
Н. контр.		Пермина							

## Узел примыкания к цоколю

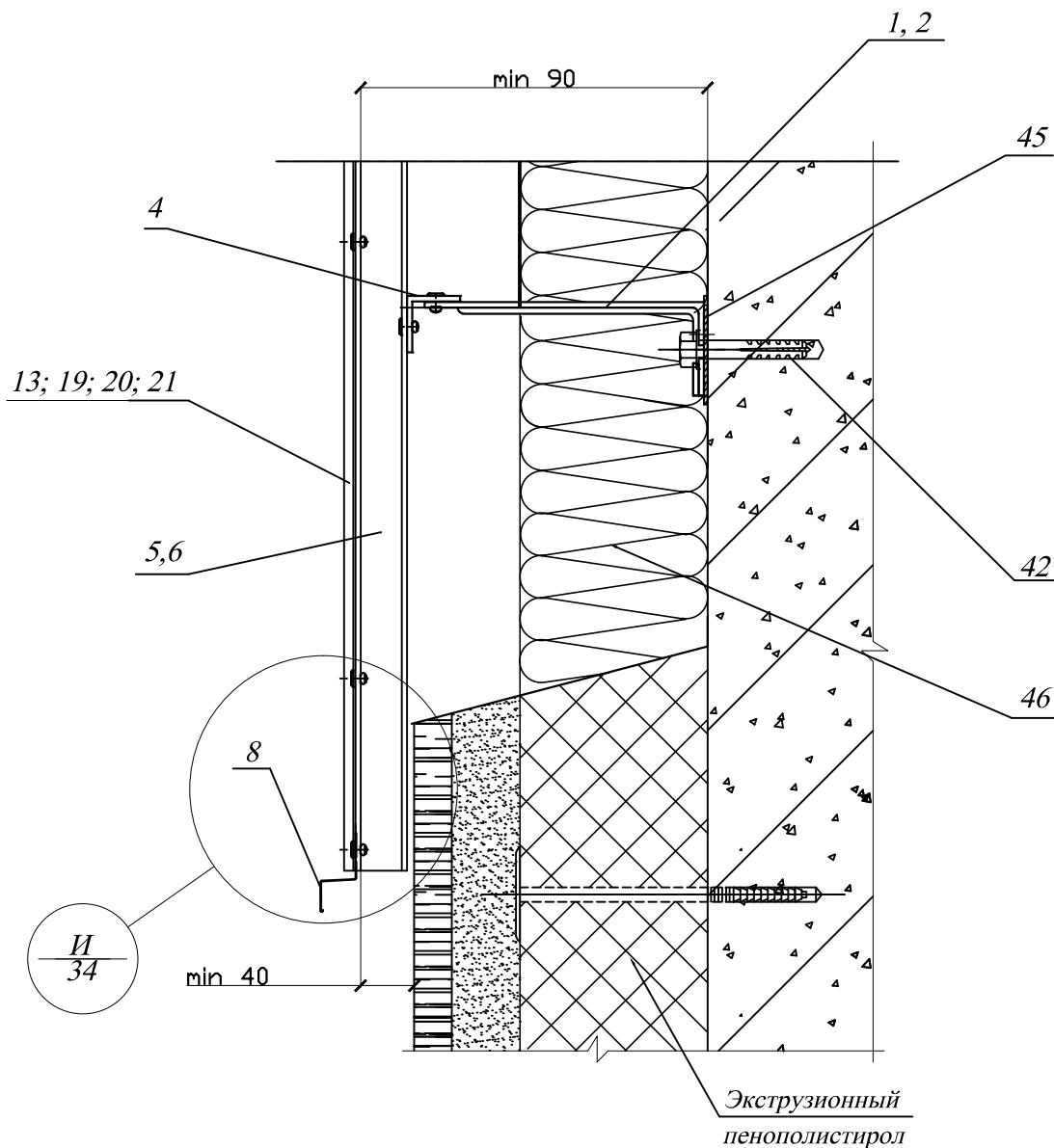
 $\frac{15}{3}$ 

1. Ведомость комплектующих элементов, замаркированных на данном листе  
смотреть на листах 52 - 58 "Альбома конструктивных решений Декот XXI"

						45/1- ПР-2016-2		
						Система навесных фасадов с воздушным зазором "Декот XXI"-Л для облицовки асбестоцементными плитами с ЗДП, фасадным профилем и кассетами		
Изм.	Кол. уч.	Лист	№ док.	Подпись	Дата			
Разработал	Московских					Конструкции для облицовки композитными слоистыми панелями	Стадия	Лист
Проверил	Ильин						Р	26
						Цоколь	ООО "Новосибстройсертификация"	
Н. контр.	Пермина							



A  
10

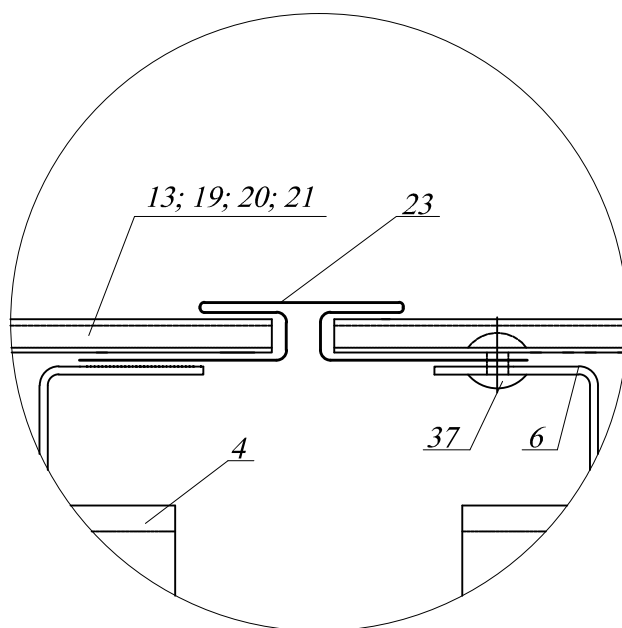
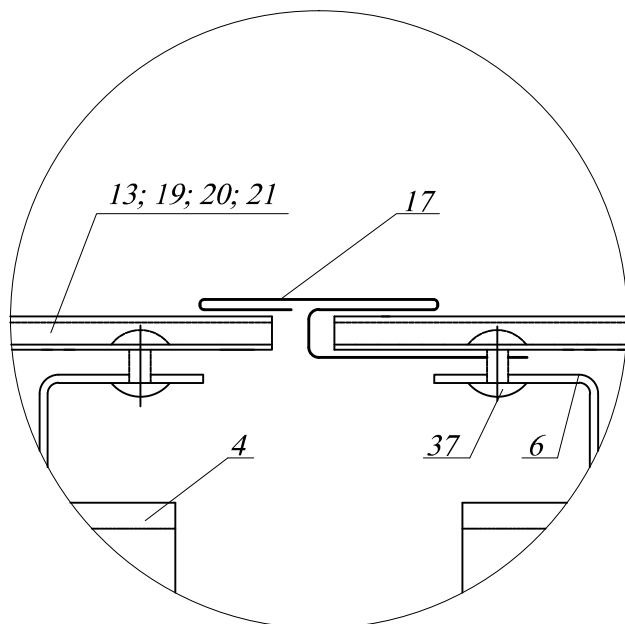

						45/1- ПР-2016-2		
						Система навесных фасадов с воздушным зазором "Декот XXI"-Л для облицовки асбестоцементными плитами с ЗДП, фасадным профилем и кассетами		
Изм.	Кол. уч.	Лист	№ док.	Подпись	Дата			
Разработал		Московских				Горизонтальная установка фасадного профиля и кассет	Стадия	Лист
Проверил		Ильин					Р	27
						Узел А	ООО "Новосибстройсертификация"	
Н. контр.		Пермина						

Б  
11

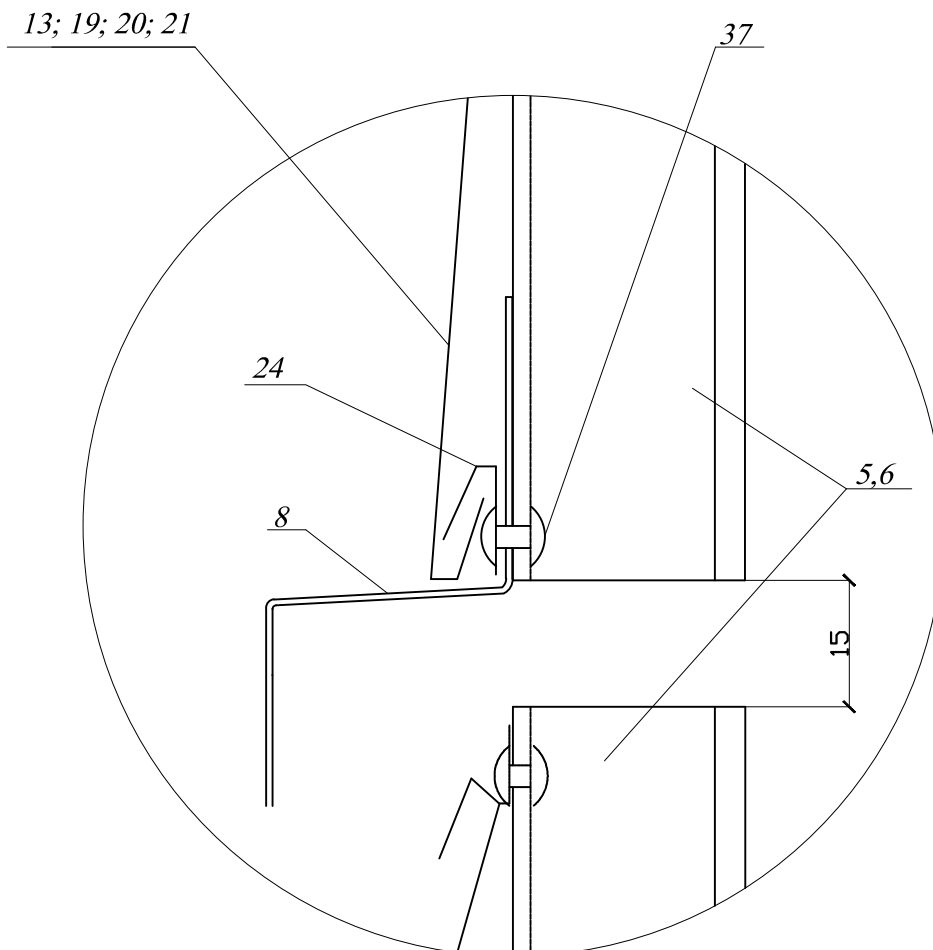

						45/1- ПР-2016-2		
						Система навесных фасадов с воздушным зазором "Декот ХХІ"-Л для облицовки асбестоцементными плитами с ЗДП, фасадным профилем и кассетами		
Изм.	Кол. уч.	Лист	N док.	Подпись	Дата			
Разработал	Московских					Горизонтальная установка фасадного профиля и кассет	Стадия	Лист
Проверил	Ильин						Р	28
						Узел Б	ООО"Новосибстройсертификация"	
Н. контр.	Пермина							

**B**  
**12**

(вариант 1)

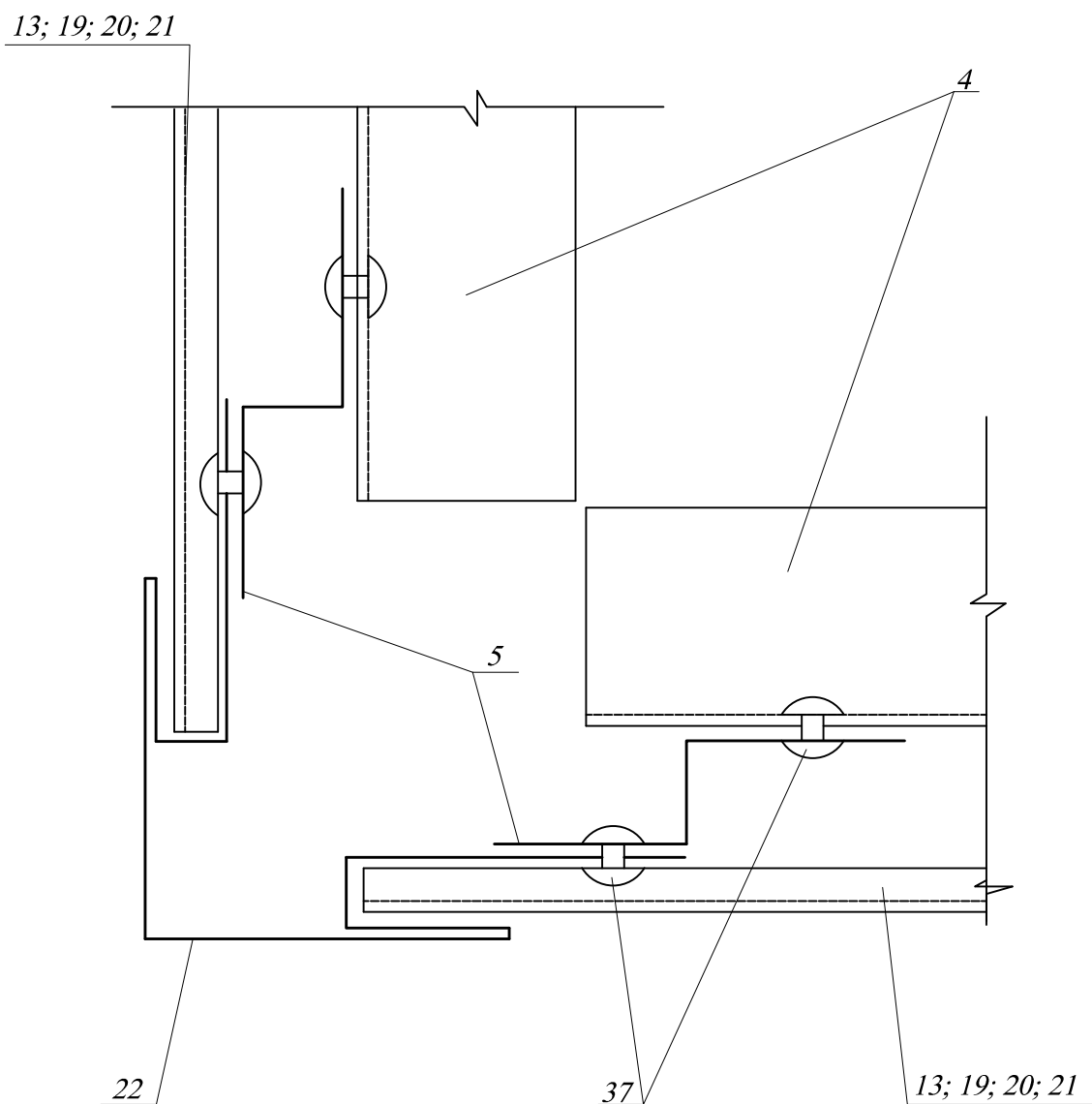

						45/1- ПР-2016-2		
						Система навесных фасадов с воздушным зазором "Декот XXI"-Л для облицовки асбестоцементными плитами с ЗДП, фасадным профилем и кассетами		
Изм.	Кол. уч.	Лист	N док.	Подпись	Дата			
Разработал		Московских				Горизонтальная установка фасадного профиля и кассет	Стадия	Лист
Проверил		Ильин					Р	29
						Узел В (вариант 1)	ООО"Новосибстройсертификация"	
Н. контр.		Пермина						

$\frac{B}{12}$

(вариант 2)

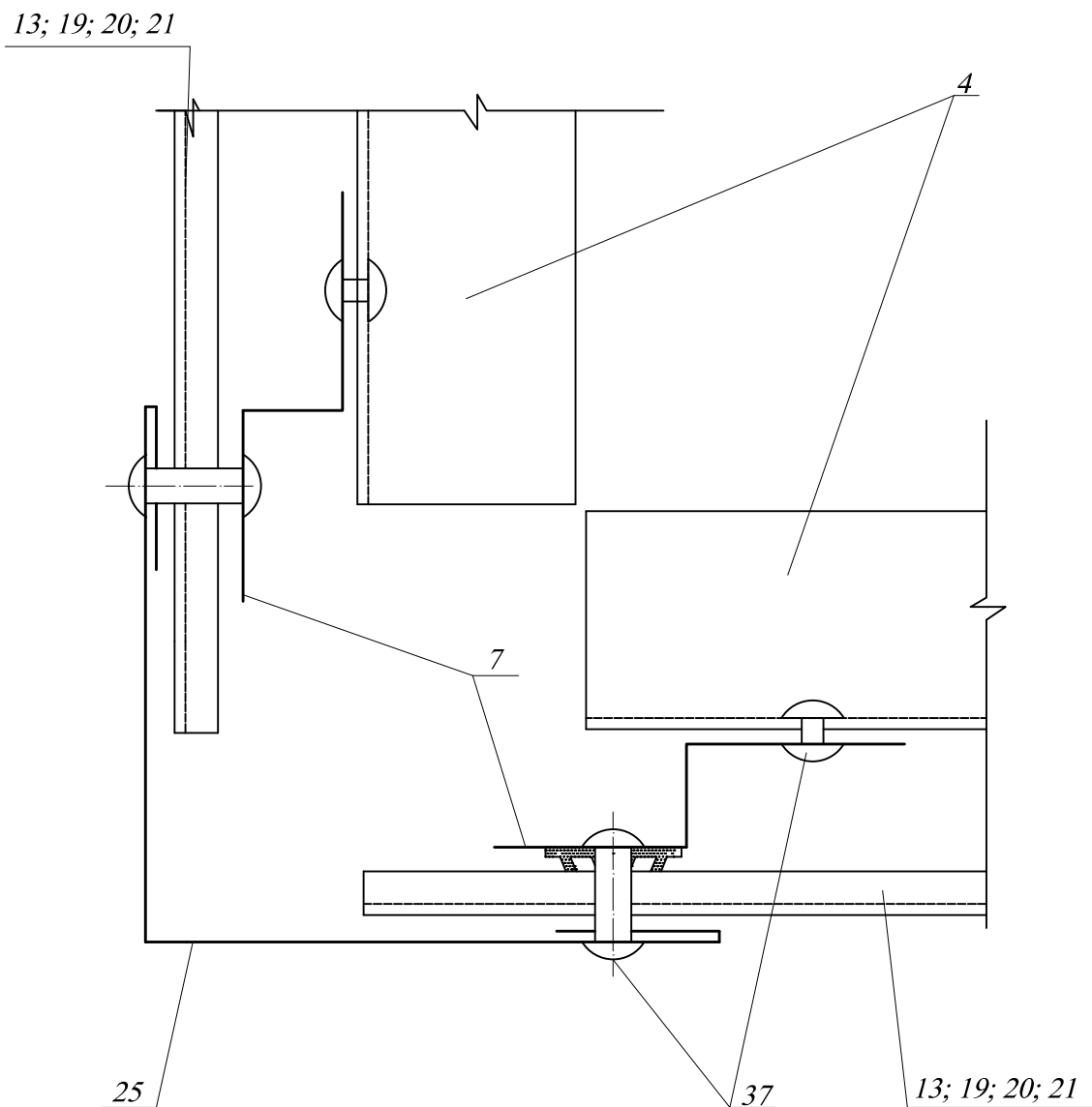

						45/1- ПР-2016-2		
						Система навесных фасадов с воздушным зазором "Декот XXI"-Л для облицовки асбестоцементными плитами с ЗДП, фасадным профилем и кассетами		
Изм.	Кол. уч.	Лист	N док.	Подпись	Дата			
Разработал	Московских					Горизонтальная установка фасадного профиля и кассет	Стадия	Лист
Проверил	Ильин						Р	30
						Узел В (вариант 2)	ООО "Новосибстройсертификация"	
Н. контр.	Пермина							

Г  
13

(вариант 1)

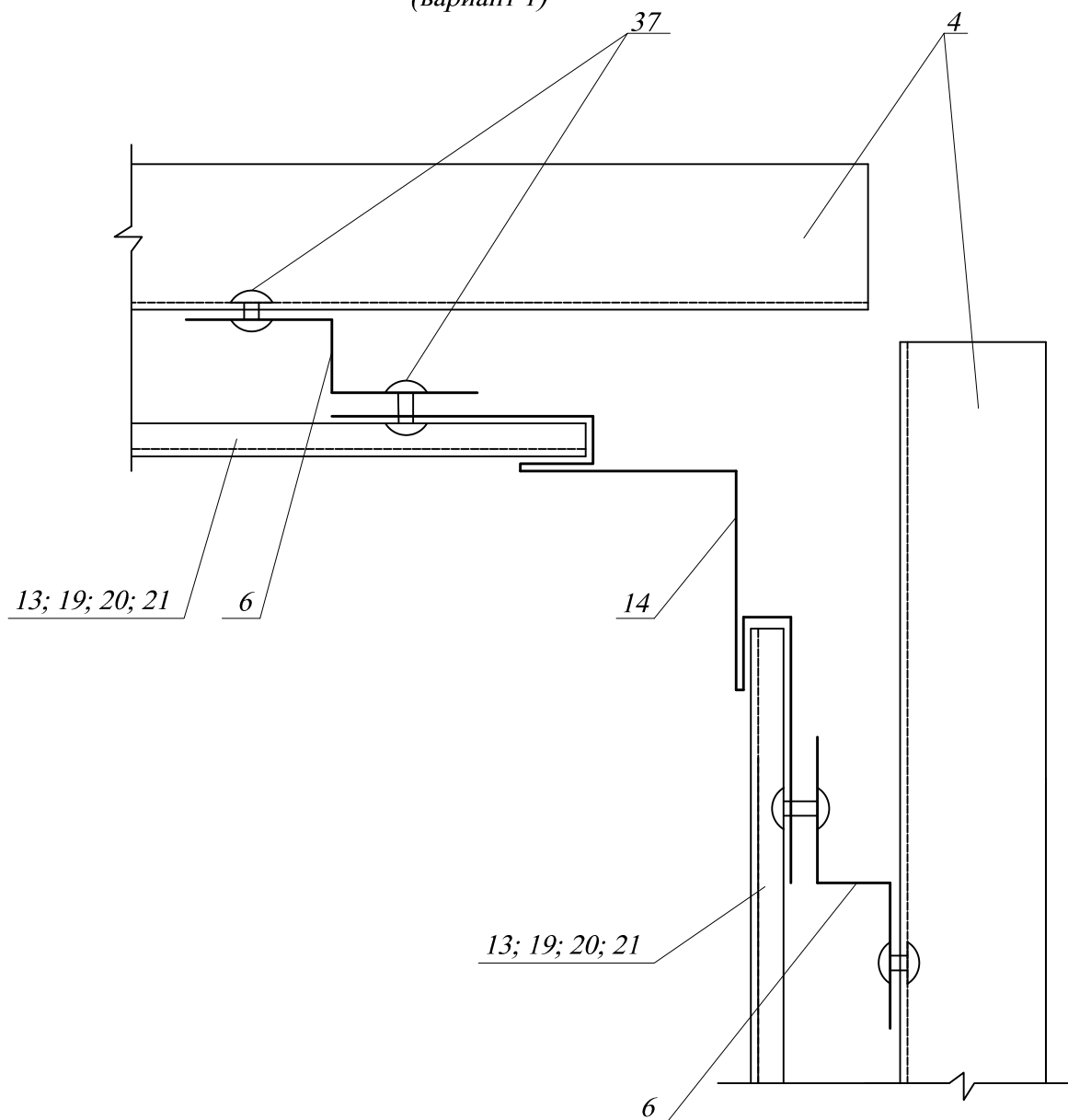

						45/1- ПР-2016-2				
						Система навесных фасадов с воздушным зазором "Декот XXI"-Л для облицовки асбестоцементными плитами с ЗДП, фасадным профилем и кассетами				
Изм.	Кол. уч.	Лист	N док.	Подпись	Дата					
Разработал		Московских				Горизонтальная установка фасадного профиля и кассет		Стадия	Лист	Листов
Проверил		Ильин						Р	31	
						Узел Г (вариант 1)		ООО"Новосибстройсертификация"		
Н. контр.		Пермина								

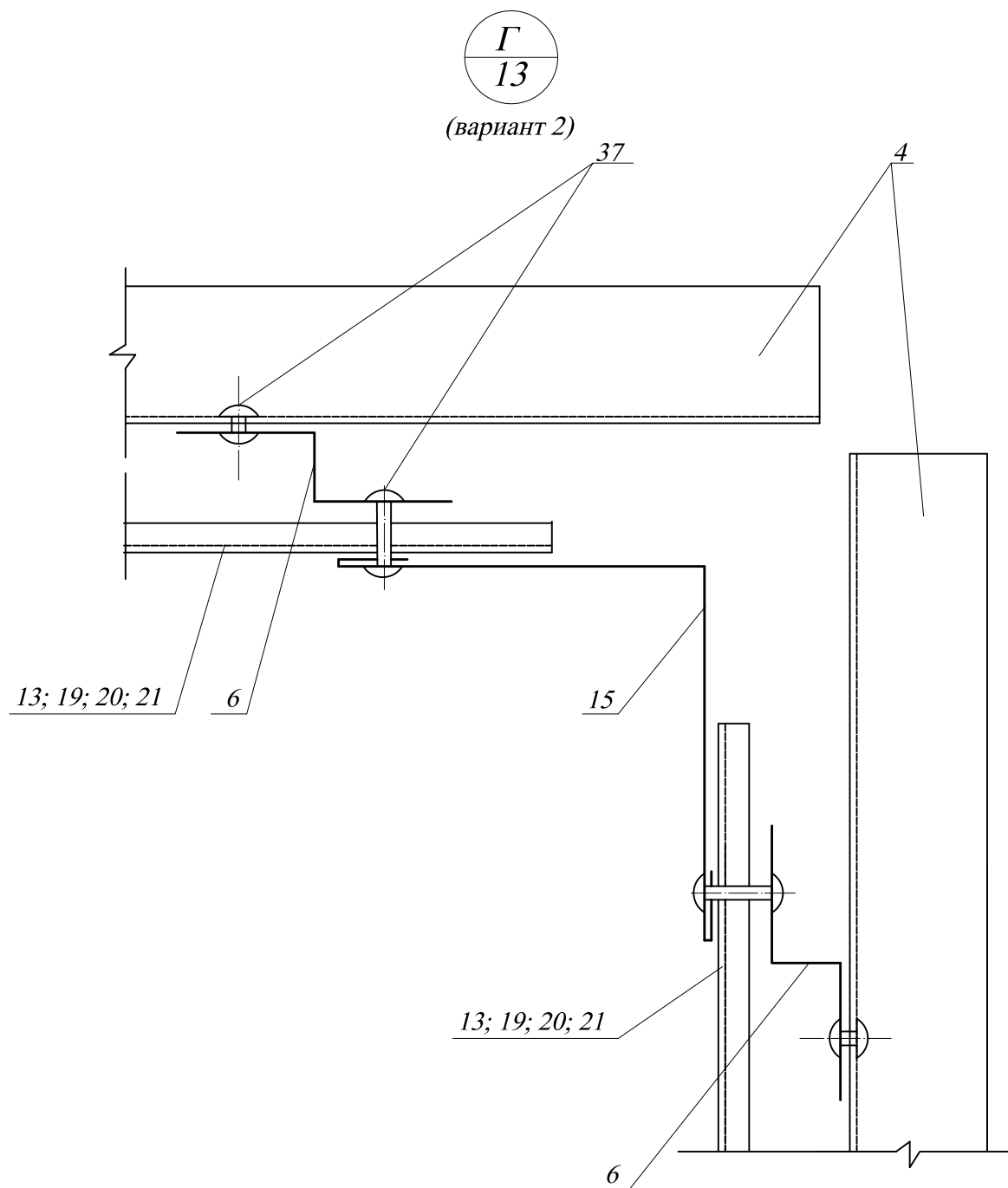

						45/1- ПР-2016-2		
						Система навесных фасадов с воздушным зазором "Декот XXI"-Л для облицовки асбестоцементными плитами с ЗДП, фасадным профилем и кассетами		
Изм.	Кол. уч.	Лист	N док.	Подпись	Дата			
Разработал	Московских					Горизонтальная установка фасадного профиля и кассет	Стадия	Лист
Проверил	Ильин						Р	32
						Узел Г (вариант 2)	ООО "Новосибстройсертификация"	
Н. контр.	Пермина							

*Д*  
14

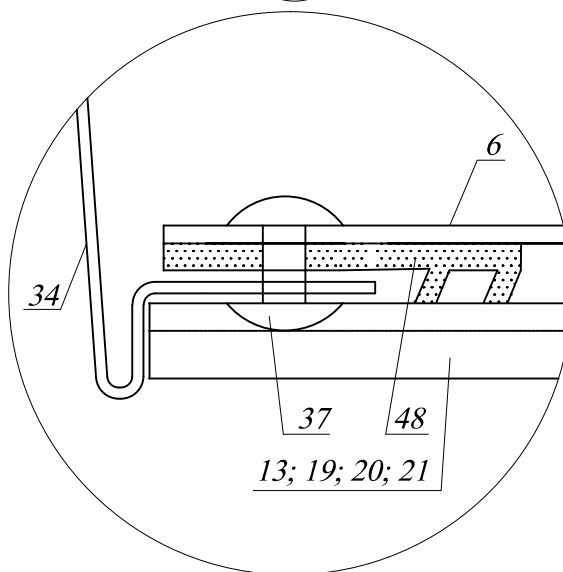

*Е*  
15

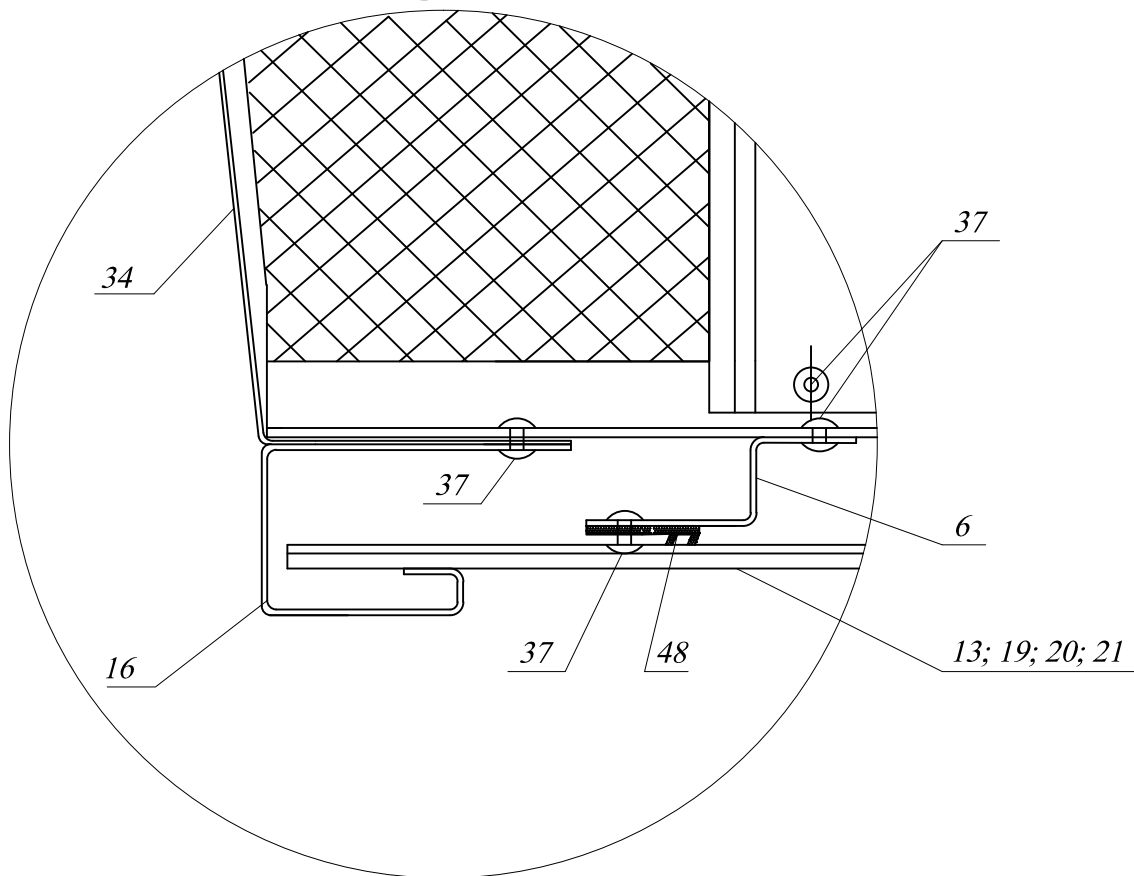

						45/1- ПР-2016-2		
						Система навесных фасадов с воздушным зазором "Декот XXI"-Л для облицовки асбестоцементными плитами с ЗДП, фасадным профилем и кассетами		
Изм.	Кол. уч.	Лист	N док.	Подпись	Дата			
Разработал	Московских					Горизонтальная установка фасадного профиля и кассет	Стадия	Лист
Проверил	Ильин						Р	33
						Узлы Д, Е	ООО "Новосибстройсертификация"	
Н. контр.	Пермина							

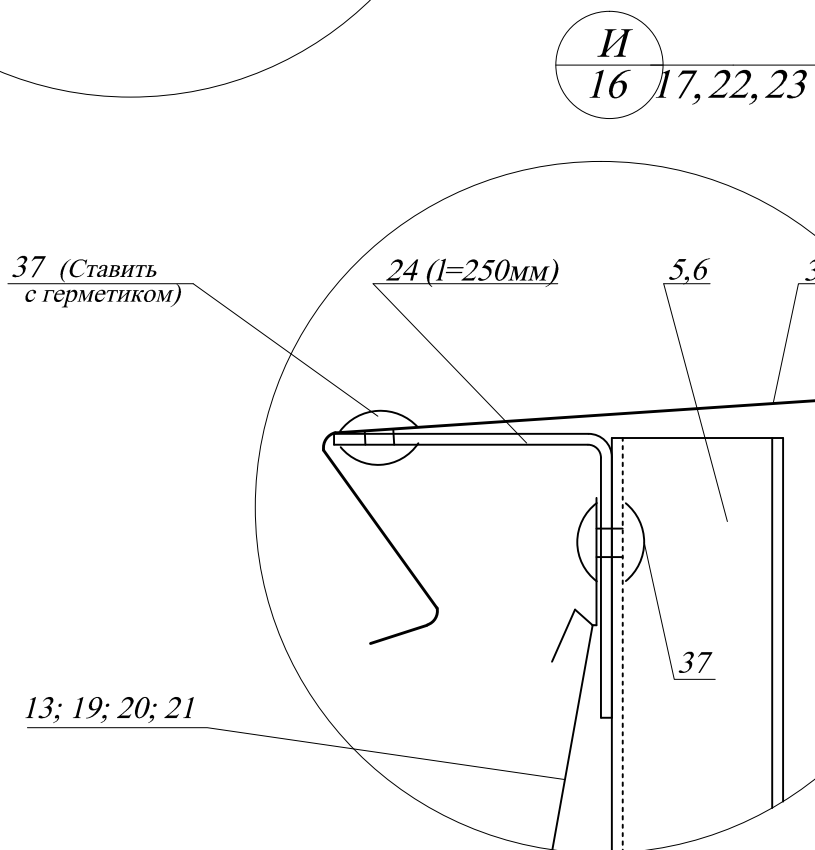
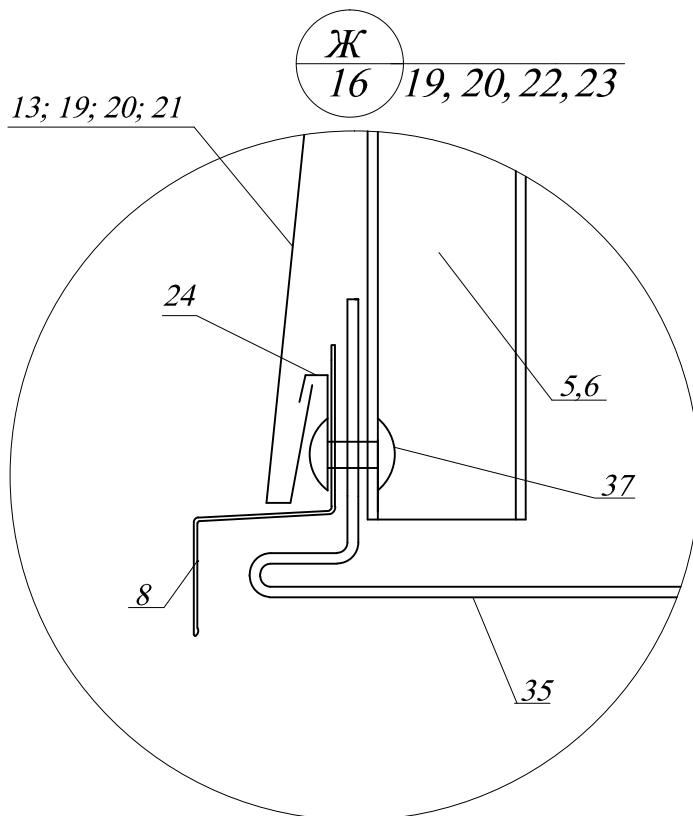

						45/1- ПР-2016-2		
						Система навесных фасадов с воздушным зазором "Декот XXI"-Л для облицовки асбестоцементными плитами с ЗДП, фасадным профилем и кассетами		
Изм.	Кол. уч.	Лист	N док.	Подпись	Дата			
Разработал	Московских					Горизонтальная установка фасадного профиля и кассет	Стадия	Лист
Проверил	Ильин						Р	34
						Узлы Ж, 3	ООО "Новосибстройсертификация"	
Н. контр.	Пермина							



K  
19

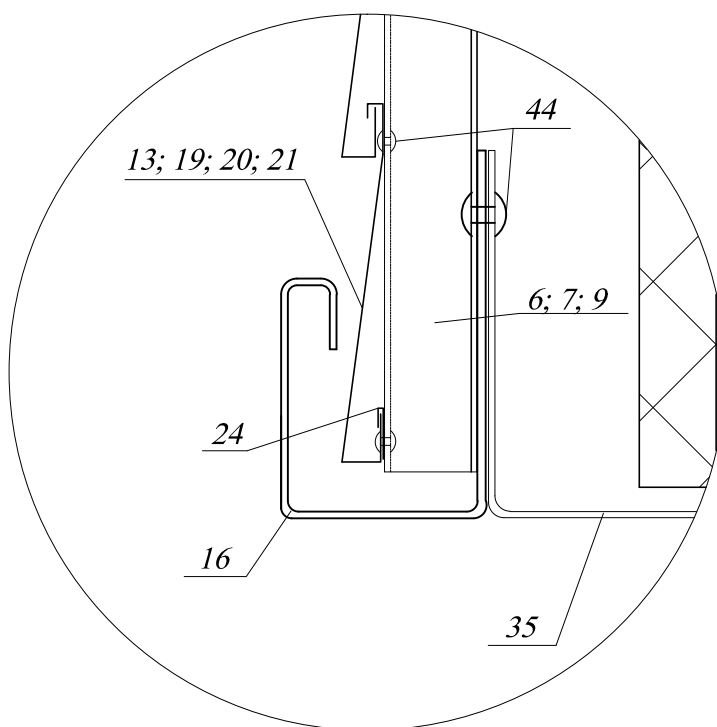

						45/1- ПР-2016-2				
						Система навесных фасадов с воздушным зазором "Декот XXI"-Л для облицовки асбестоцементными плитами с ЗДП, фасадным профилем и кассетами				
Изм.	Кол. уч.	Лист	N док.	Подпись	Дата					
Разработал		Московских				Горизонтальная установка фасадного профиля и кассет		Стадия	Лист	Листов
Проверил		Ильин						Р	35	
						Узел К (Вариант 1)		ООО"Новосибстройсертификация"		
Н. контр.		Пермина								

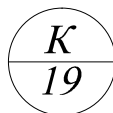

## Варианты крепления сайдинга и кассет

13; 19; 20; 21

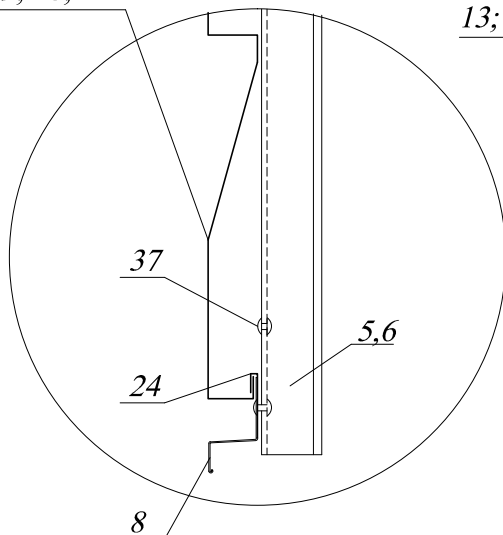

13; 19; 20; 21

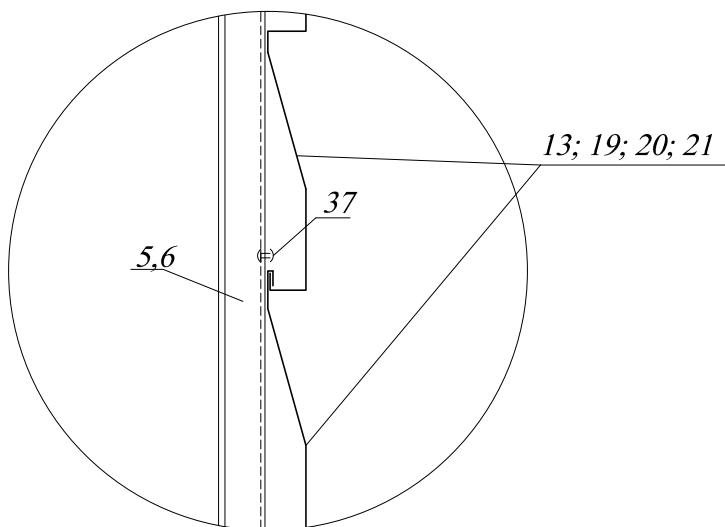
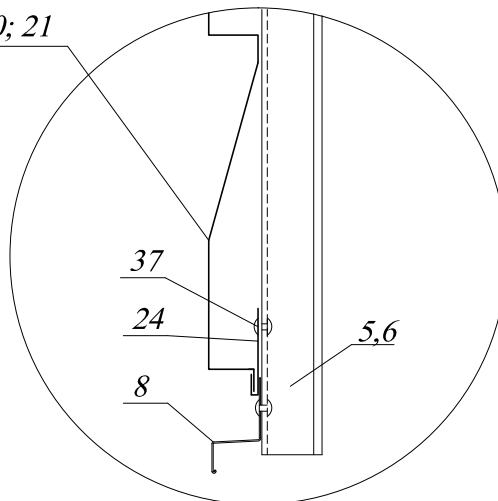

						45/1- ПР-2016-2		
						Система навесных фасадов с воздушным зазором "Декот XXI"-Л для облицовки асбестоцементными плитами с ЗДП, фасадным профилем и кассетами		
Изм.	Кол. уч.	Лист	№ док.	Подпись	Дата			
Разработал	Московских					Горизонтальная установка фасадного профиля и кассет	Стадия	Лист
Проверил	Ильин						Р	36
						Узел К (Вариант 2)	ООО "Новосибстройсертификация"	
Н. контр.	Пермина							

**Л**  
19, 20, 22, 23

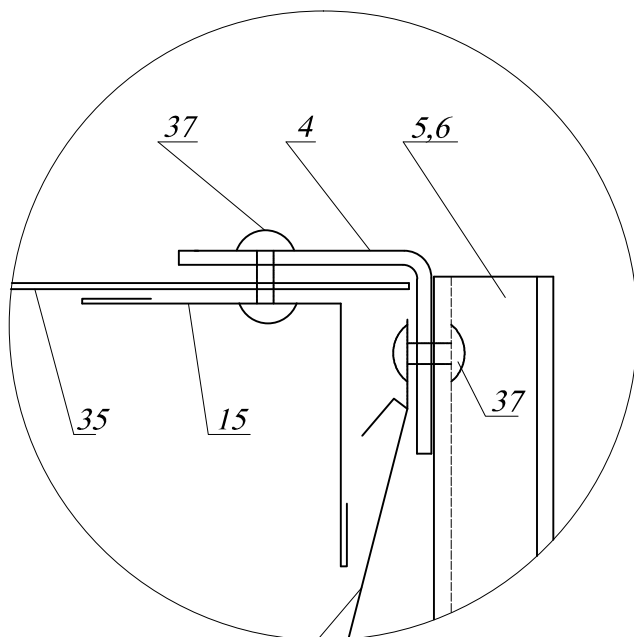

13; 19; 20; 21

**М**  
22

13; 19; 20; 21

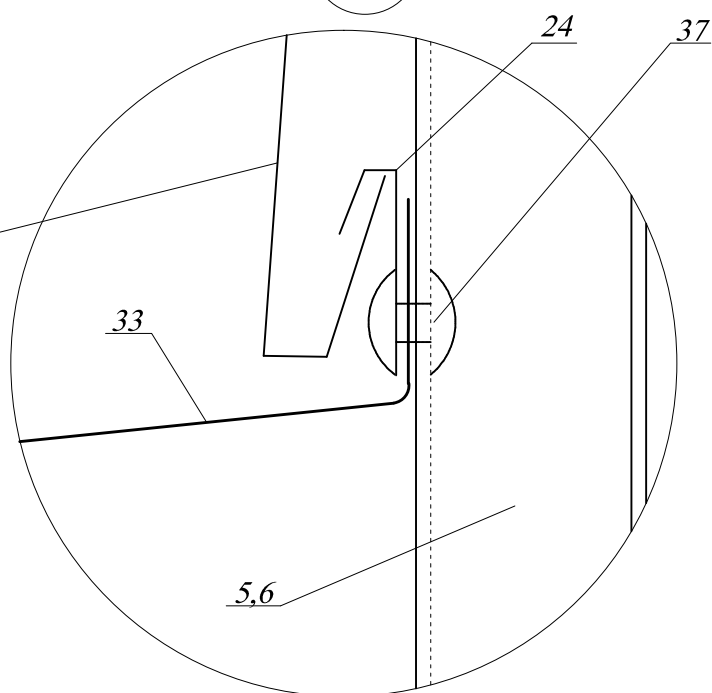

						45/1- ПР-2016-2		
						Система навесных фасадов с воздушным зазором "Декот XXI"-Л для облицовки асбестоцементными плитами с ЗДП, фасадным профилем и кассетами		
Изм.	Кол. уч.	Лист	N док.	Подпись	Дата			
Разработал	Московских					Горизонтальная установка фасадного профиля и кассет	Стадия	Лист
Проверил	Ильин						Р	37
						Узлы Л, М	ООО "Новосибстройсертификация"	
Н. контр.	Пермина							

Н  
24

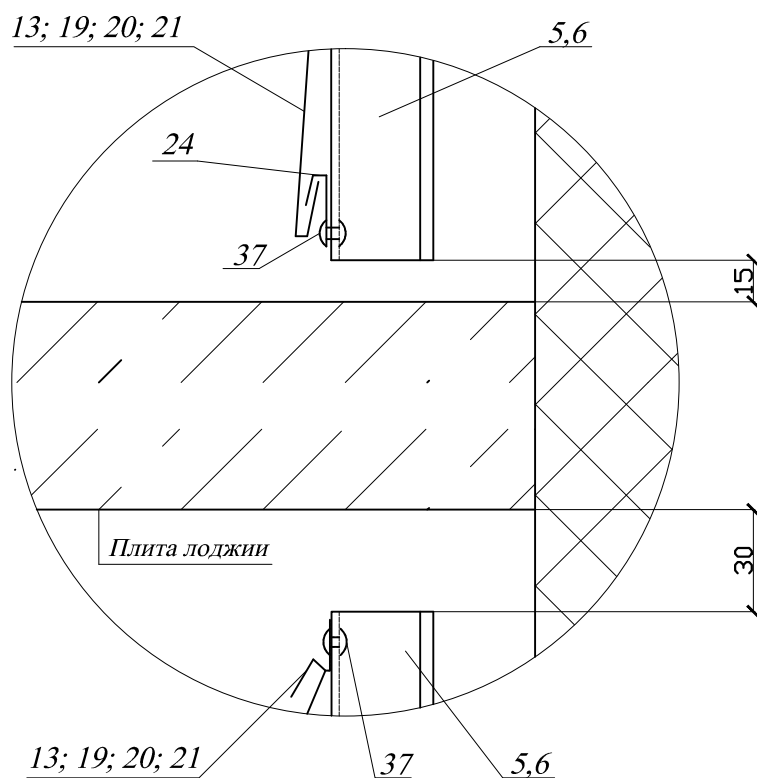

						45/1- ПР-2016-2		
						Система навесных фасадов с воздушным зазором "Декот XXI"-Л для облицовки асбестоцементными плитами с ЗДП, фасадным профилем и кассетами		
Изм.	Кол. уч.	Лист	N док.	Подпись	Дата			
Разработал	Московских					Горизонтальная установка фасадного профиля и кассет	Стадия	Лист
Проверил	Ильин						Р	38
						Узел Н	ООО "Новосибстройсертификация"	
Н. контр.	Пермина							



# Ведомость чертежей комплекта 3

Приложение 5

Наименование	Стр.
1	2
Ведомость чертежей комплекта 3	1
Ведомость чертежей комплекта 3 (продолжение)	2
Фрагмент стены облицованной навесной фасадной системой	3
"Декот XXI"-Л	
Кронштейн. Схемы установки кронштейнов.	4
Узел крепления направляющих к кронштейну	5
Фрагмент несущего каркаса	6
Схема крепления панелей к направляющим	7
Схема крепления теплоизоляционных материалов	8
Типовая схема установки утеплителя	9
Вертикальный деформационный стык	10
Горизонтальный деформационный стык	11
Внешний угол	12
Внутренний угол	13
Боковой откос окна	14
Оконный слив	15
Верхний откос окна	16
Парапет	17
Сопряжение со сливом плоской кровли	18
Карниз при скатной кровле	19
Смена этажности	20
Горизонтальный уступ	21

						45/1- ПР-2016-3				
						Система навесных фасадов с воздушным зазором "Декот XXI"-Л для облицовки асбестоцементными плитами с ЗДП, фасадным профилем и кассетами				
Изм.	Кол. уч.	Лист	N док.	Подпись	Дата					
Разработал		Московских				Вертикальная установка фасадного профиля и кассет		Стадия	Лист	Листов
Проверил		Ильин						Р	1	36
						Ведомость чертежей комплекта 3		ООО"Новосибстройсертификация"		
Н. контр.		Пермина								

<i>1</i>	<i>2</i>
<i>Примыкание к плите перекрытия лоджии</i>	<i>22</i>
<i>Элемент эркера</i>	<i>23</i>
<i>Вертикальный деформационный стык</i>	<i>24</i>
<i>при облицовке формованным листом</i>	
<i>Внутренний угол при облицовке формованным листом</i>	<i>25</i>
<i>Внутренний угол при облицовке формованным листом</i>	<i>26</i>
<i>Боковой откос окна при облицовке формованным листом</i>	<i>27</i>
<i>Цоколь</i>	<i>28</i>
<i>Узел А</i>	<i>29</i>
<i>Узел Б</i>	<i>30</i>
<i>Узел В</i>	<i>31</i>
<i>Узел Г</i>	<i>32</i>
<i>Узлы Д</i>	<i>33</i>
<i>Узлы Е; Ж</i>	<i>34</i>
<i>Узел И</i>	<i>35</i>
<i>Крепление навесного фасада "Декот"-XXI-Л к межэтажному</i>	<i>36</i>
<i>перекрытию</i>	

						<i>45/1- ПР-2016-3</i>		
						<i>Система навесных фасадов с воздушным зазором "Декот XXI"-Л для облицовки асбестоцементными плитами с ЗДП, фасадным профилем и кассетами</i>		
<i>Изм.</i>	<i>Кол. уч.</i>	<i>Лист</i>	<i>№ док.</i>	<i>Подпись</i>	<i>Дата</i>			
<i>Разработал</i>	<i>Московских</i>					<i>Вертикальная установка фасадного профиля и кассет</i>	<i>Стадия</i>	<i>Лист</i>
<i>Проверил</i>	<i>Ильин</i>						<i>Р</i>	<i>2</i>
						<i>Ведомость чертежей комплекта 3 (продолжение)</i>	<i>ООО"Новосибстройсертификация"</i>	
<i>Н. контр.</i>	<i>Пермина</i>							

**Фрагмент стены облицованной  
навесной фасадной системой "Декот XXI-Л"**

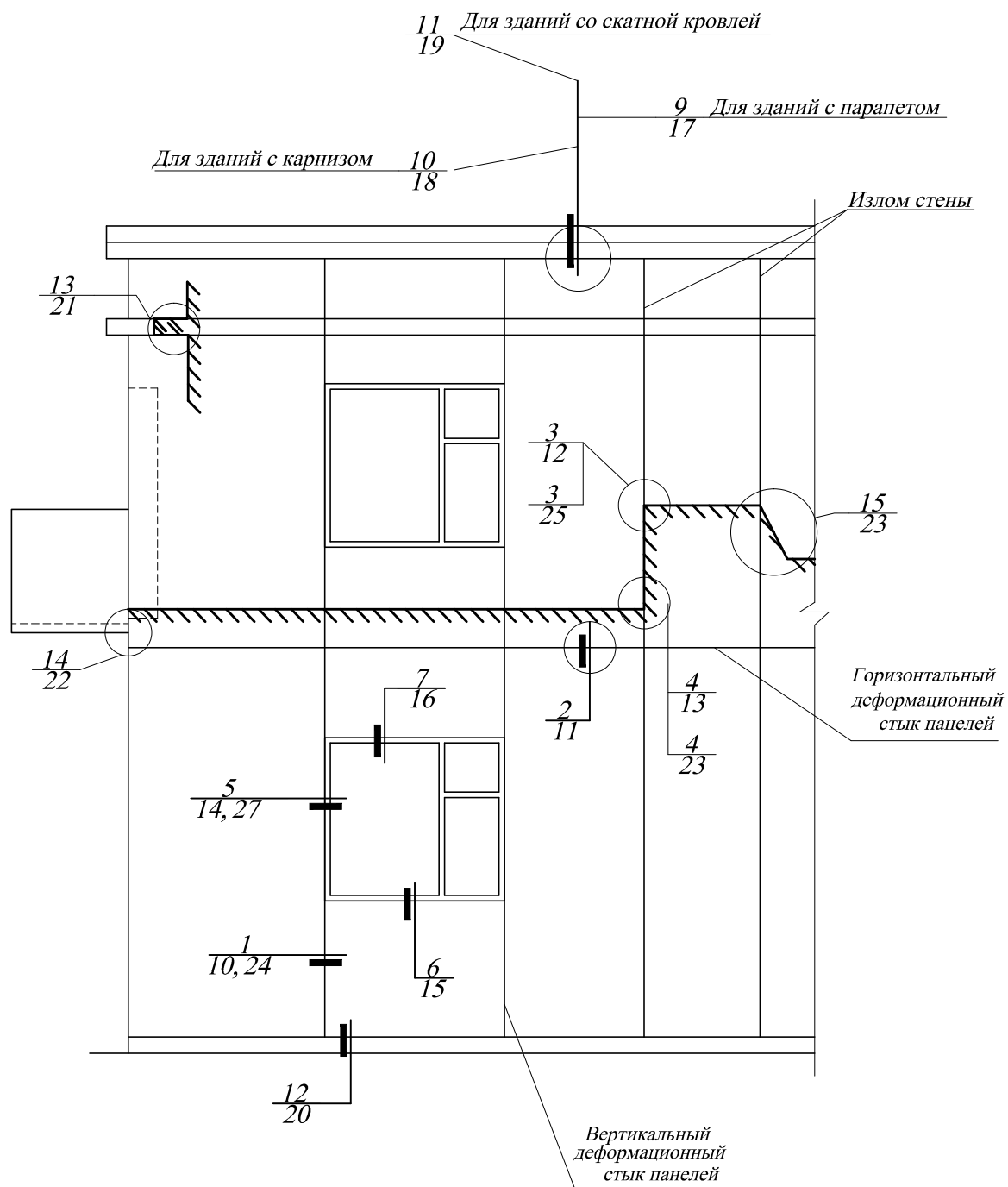

						45/1- ПР-2016-3				
						Система навесных фасадов с воздушным зазором "Декот XXI"-Л для облицовки асбестоцементными плитами с ЗДП, фасадным профилем и кассетами				
Изм.	Кол. уч.	Лист	N док.	Подпись	Дата	Вертикальная установка фасадного профиля и кассет		Стадия	Лист	Листов
Разработал	Московских				Р			3		
Проверил	Ильин									
						Фрагмент стены облицованной навесной фасадной системой "Декот XXI-Л" при вертикальной установке фасадного профиля		ООО"Новосибстройсертификация"		
Н. контр.	Пермина									



# Схема установки кронштейна

Продолжение приложения 5

Кронштейн с двумя ребрами жесткости (поз. 1)  
производства ЗАО "Аркада" и ООО "СКРИН"

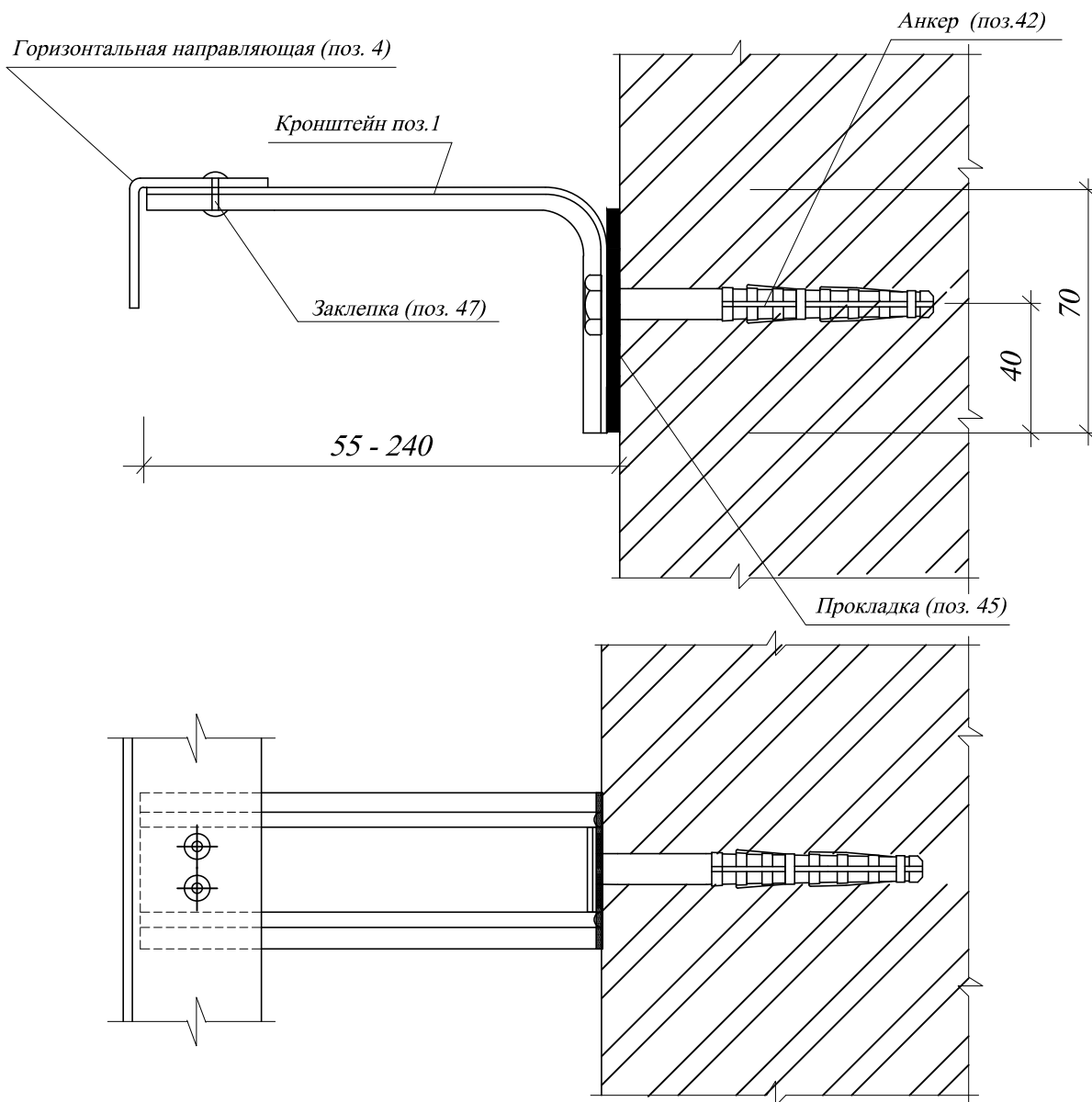
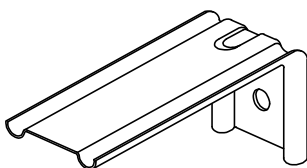

						45/1- ПР-2016-3		
						Система навесных фасадов с воздушным зазором "Декот XXI"-Л для облицовки асбестоцементными плитами с ЗДП, фасадным профилем и кассетами		
Изм.	Кол. уч.	Лист	№ док.	Подпись	Дата			
Разработал		Московских				Вертикальная установка фасадного профиля и кассет	Стадия	Лист
Проверил		Ильин					Р	4
						Кронштейн Схема установки кронштейна	ООО"Новосибстройсертификация"	
Н. контр.		Пермина						

# Узел крепления направляющих к кронштейну

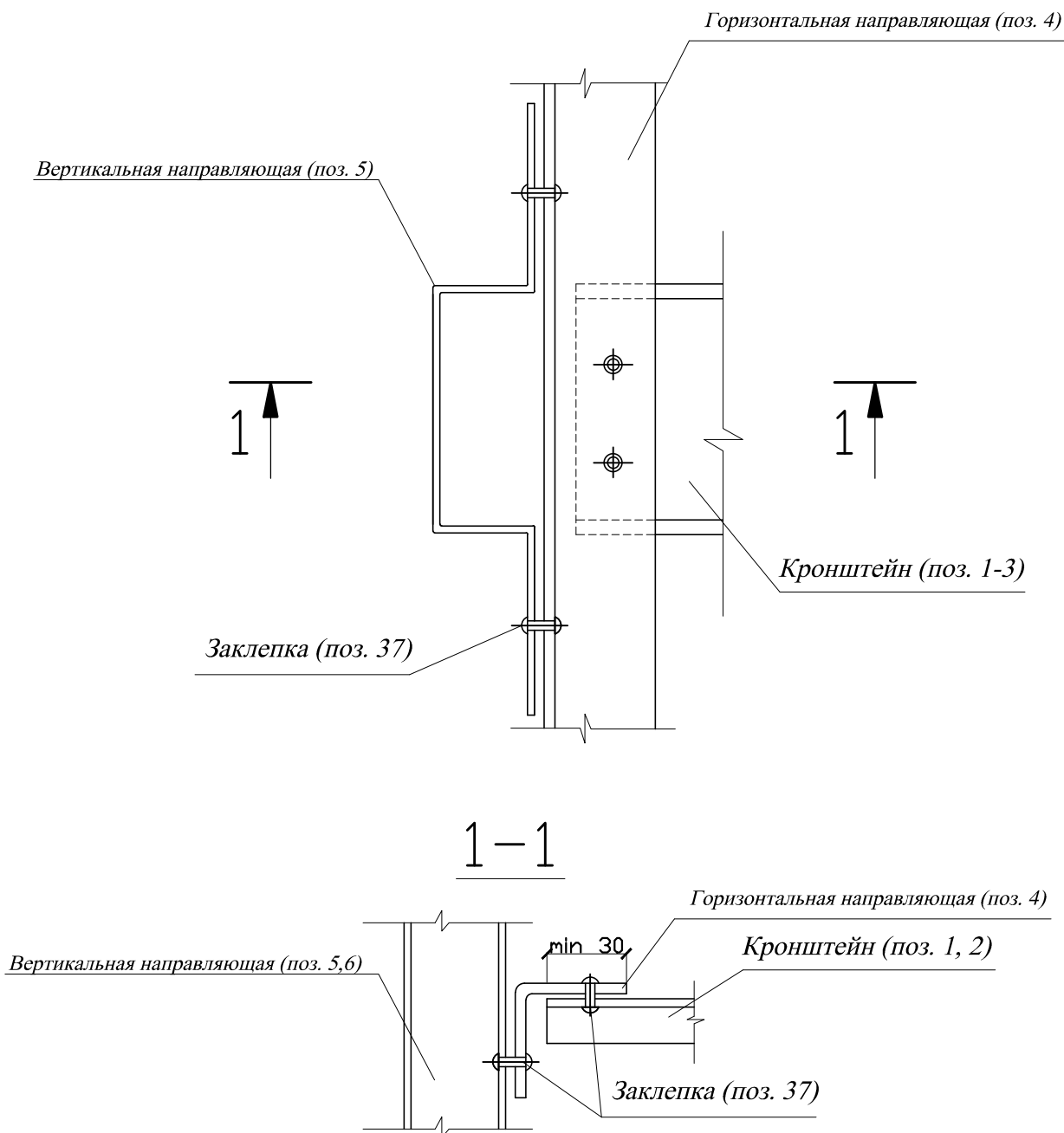

						45/1- ПР-2016-3		
						Система навесных фасадов с воздушным зазором "Декот XXI"-Л для облицовки асбестоцементными плитами с ЗДП, фасадным профилем и кассетами		
Изм.	Кол. уч.	Лист	N док.	Подпись	Дата			
Разработал	Московских					Вертикальная установка фасадного профиля и кассет	Стадия	Лист
Проверил	Ильин						P	5
						Узел крепления направляющих к кронштейну	ООО "Новосибстройсертификация"	
Н. контр.	Пермина							

## Вид на стену

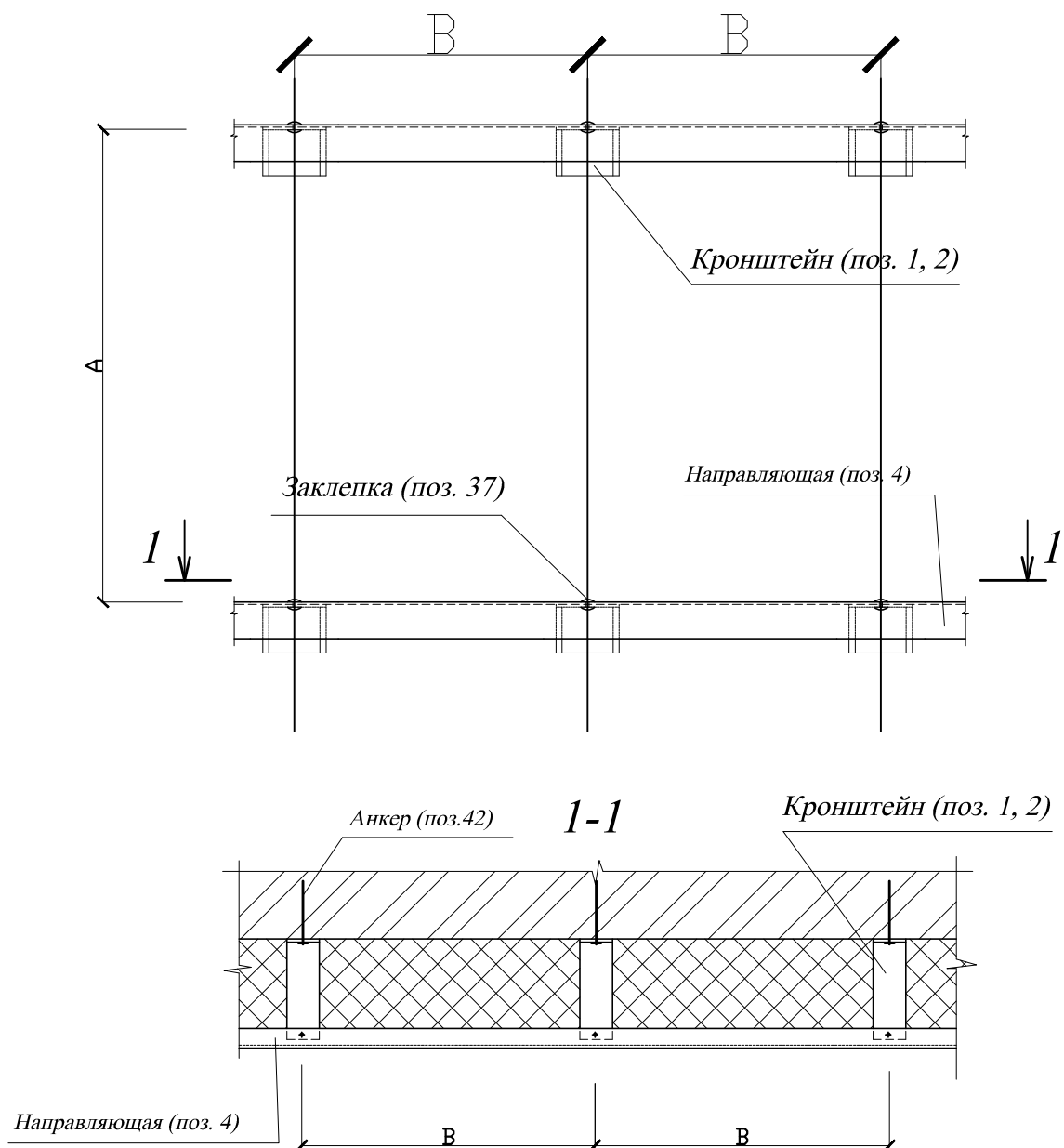

Размеры А, В определяются расчетом

						45/1- ПР-2016-3		
						Система навесных фасадов с воздушным зазором "Декот XXI"-Л для облицовки асбестоцементными плитами с ЗДП, фасадным профилем и кассетами		
Изм.	Кол. уч.	Лист	N док.	Подпись	Дата			
Разработал	Московских					Вертикальная установка фасадного профиля и кассет	Стадия	Лист
Проверил	Ильин						Р	6
						Фрагмент несущего каркаса	ООО "Новосибстройсертификация"	
Н. контр.	Пермина							

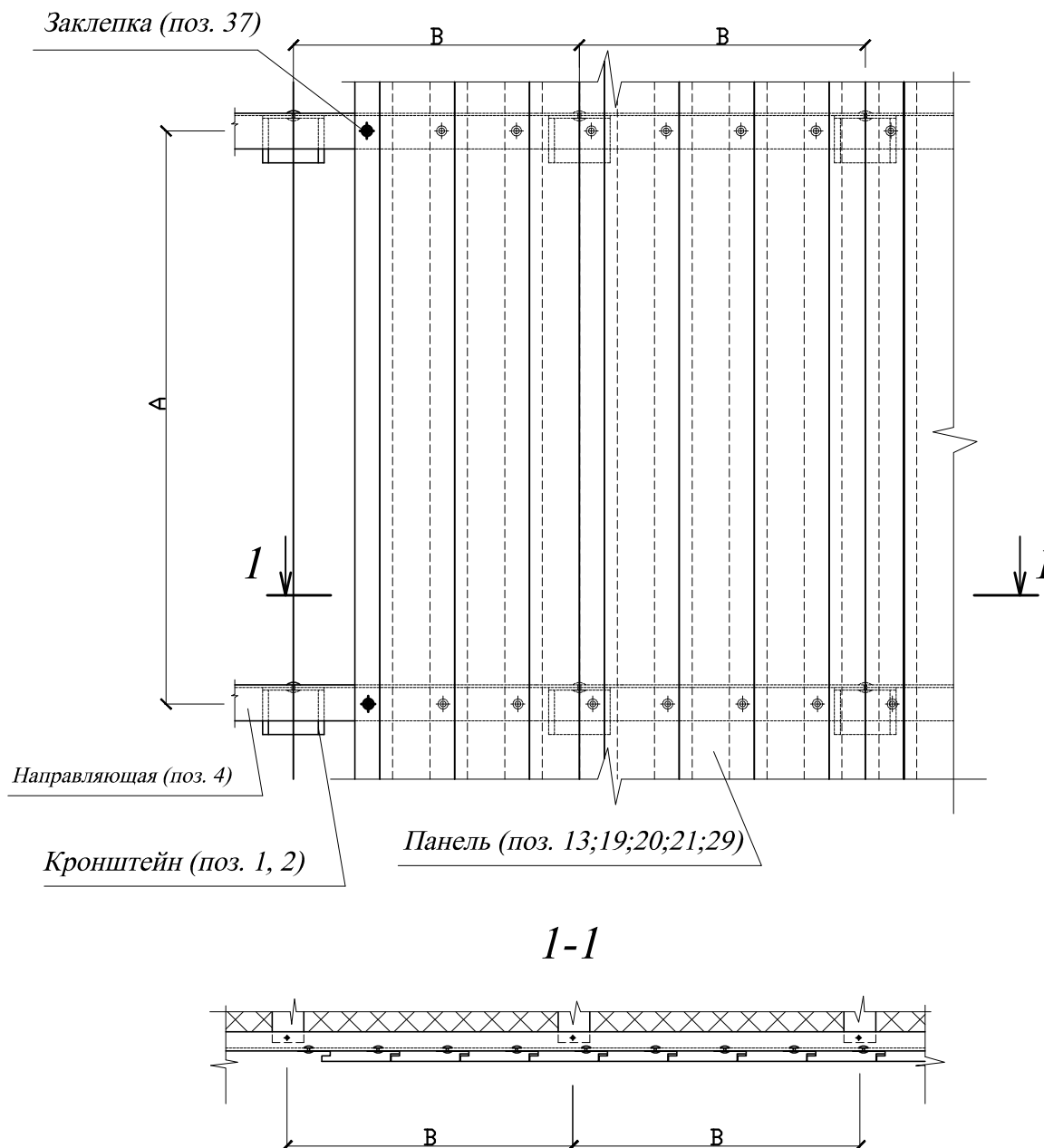

1. Размер А определяется расчётом
2. Размер В определяется расчётом
3. Для крепления крайних панелей использовать завершающую рейку поз. 24

						45/1- ПР-2016-3			
						Система навесных фасадов с воздушным зазором "Декот XXI"-Л для облицовки асбестоцементными плитами с ЗДП, фасадным профилем и кассетами			
Изм.	Кол. уч.	Лист	N док.	Подпись	Дата				
Разработал	Московских								
Проверил	Ильин					Вертикальная установка фасадного профиля и кассет	Стадия	Лист	Листов
							Р	7	
						Схема крепления панелей и вертикального фасадного профиля к направляющим	ООО"Новосибстройсертификация"		
Н. контр.	Пермина								

### Схема крепления утеплителя на углу здания

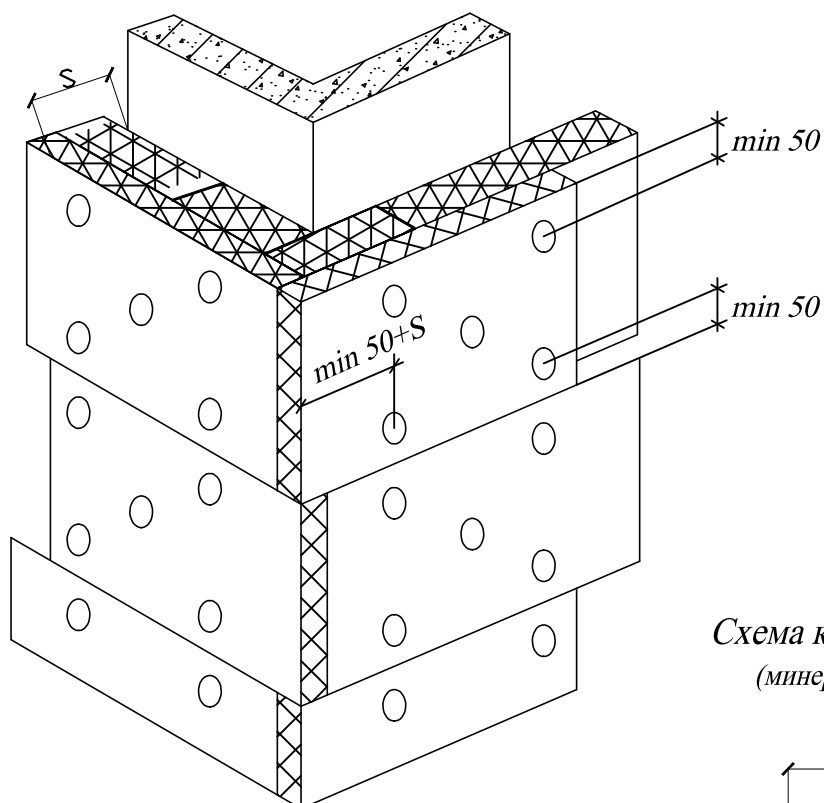

### Схема крепления утеплителя (минераловатные плиты поз. 46)

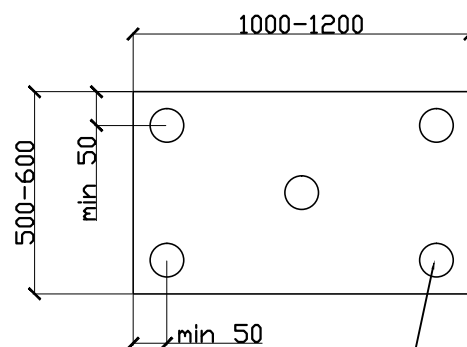

Тарельчатые дюбели (поз. 41)

1. Основной типоразмер минераловатных плит для вентилируемых фасадов - 500x1000, 600x1200.
2. Крепление утеплителя к стене осуществляется тарельчатыми дюбелями:
  - внутренний слой утеплителя из расчета 2 шт на 1 плиту;
  - внешний слой утеплителя из расчета 5 шт на 1 плиту.
3.  $S$  - толщина утеплителя.
4. Монтаж плит утеплителя при 2-х слойной укладке производить с перехлестом в вертикальном и горизонтальном направлениях наполовину длины и высоты плиты.

						45/1- ПР-2016-3		
						Система навесных фасадов с воздушным зазором "Декот XXI"-Л для облицовки асбестоцементными плитами с ЗДП, фасадным профилем и кассетами		
Изм.	Кол. уч.	Лист	№ док.	Подпись	Дата			
Разработал		Московских				Вертикальная установка фасадного профиля и кассет	Стадия	Лист
Проверил		Ильин					Р	8
						Схема крепления теплоизоляционных материалов	ООО "Новосибстройсертификация"	
Н. контр.		Пермина						

Плиты утеплителя (поз. 46)

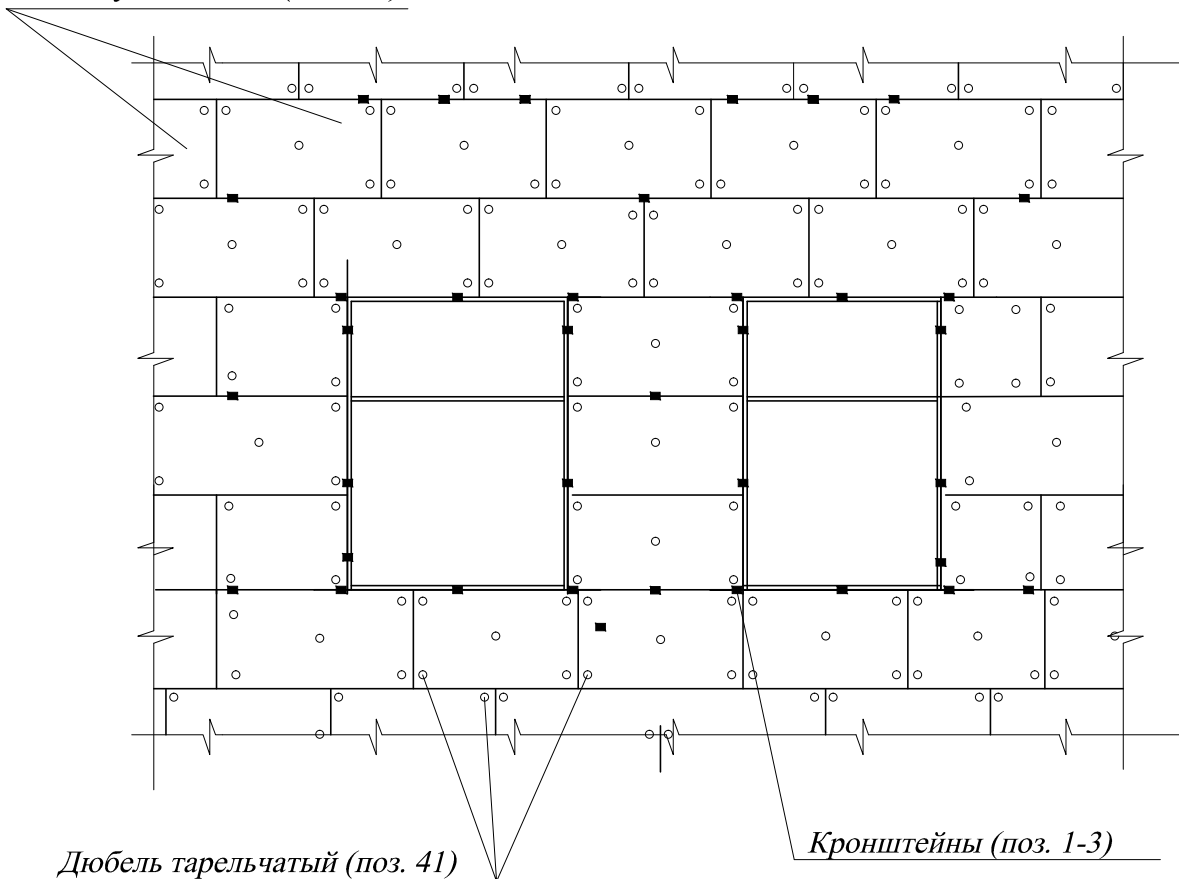

Дюбель тарельчатый (поз. 41)

Кронштейны (поз. 1-3)

						45/1- ПР-2016-3		
						Система навесных фасадов с воздушным зазором "Декот XXI"-Л для облицовки асбестоцементными плитами с ЗДП, фасадным профилем и кассетами		
Изм.	Кол. уч.	Лист	N док.	Подпись	Дата			
Разработал		Московских				Вертикальная установка фасадного профиля и кассет	Стадия	Лист
Проверил		Ильин					Р	9
						Типовая схема установки утеплителя	ООО "Новосибстройсертификация"	
Н. контр.		Пермина						

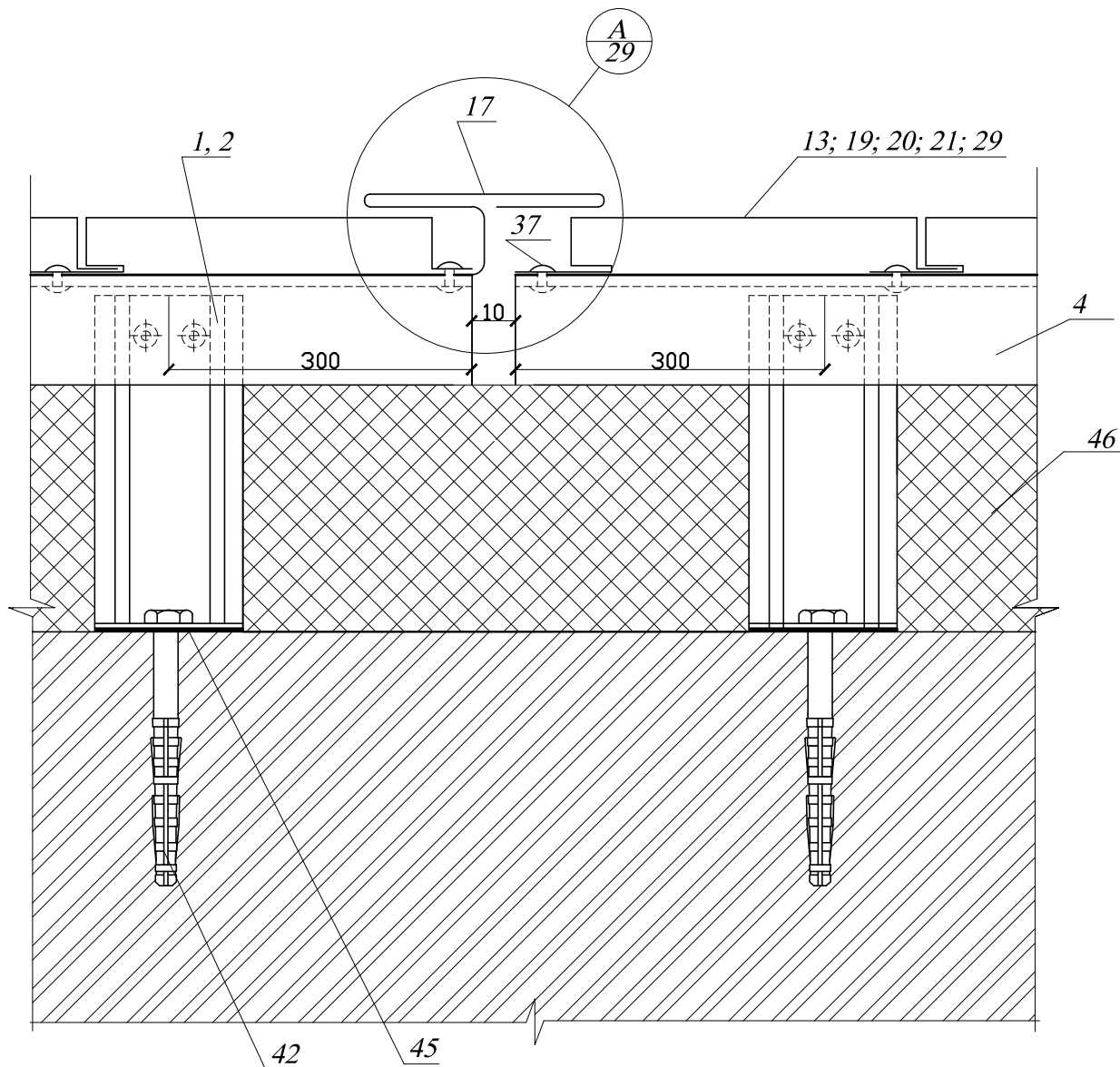

						45/1- ПР-2016-3		
						Система навесных фасадов с воздушным зазором "Декот XXI"-Л для облицовки асбестоцементными плитами с ЗДП, фасадным профилем и кассетами		
Изм.	Кол. уч.	Лист	№ док.	Подпись	Дата			
Разработал	Московских					Вертикальная установка фасадного профиля и кассет	Стадия	Лист
Проверил	Ильин						Р	10
						Вертикальный деформационный стык	ООО "Новосибстройсертификация"	
Н. контр.	Пермина							

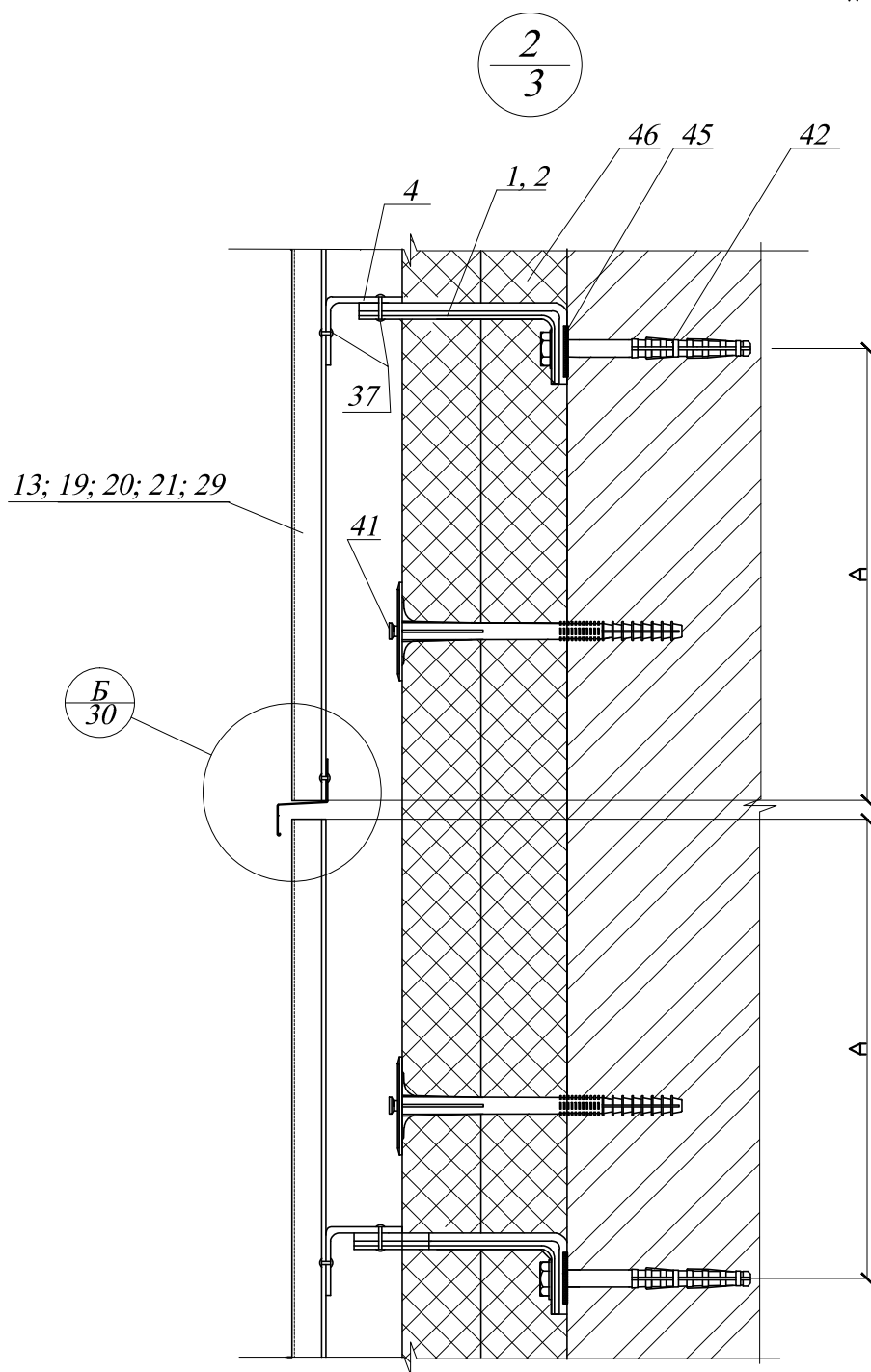

Размер А определяется расчётом (не более 300мм)

						45/1- ПР-2016-3				
						Система навесных фасадов с воздушным зазором "Декот XXI"-Л для облицовки асбестоцементными плитами с ЗДП, фасадным профилем и кассетами				
Изм.	Кол. уч.	Лист	N док.	Подпись	Дата					
Разработал		Московских				Вертикальная установка фасадного профиля и кассет		Стадия	Лист	Листов
Проверил		Ильин						Р	11	
						Горизонтальный деформационный стык.		ООО"Новосибстройсертификация"		
Н. контр.		Пермина								



$$\frac{3}{3}$$

13; 19; 20; 21; 29

42

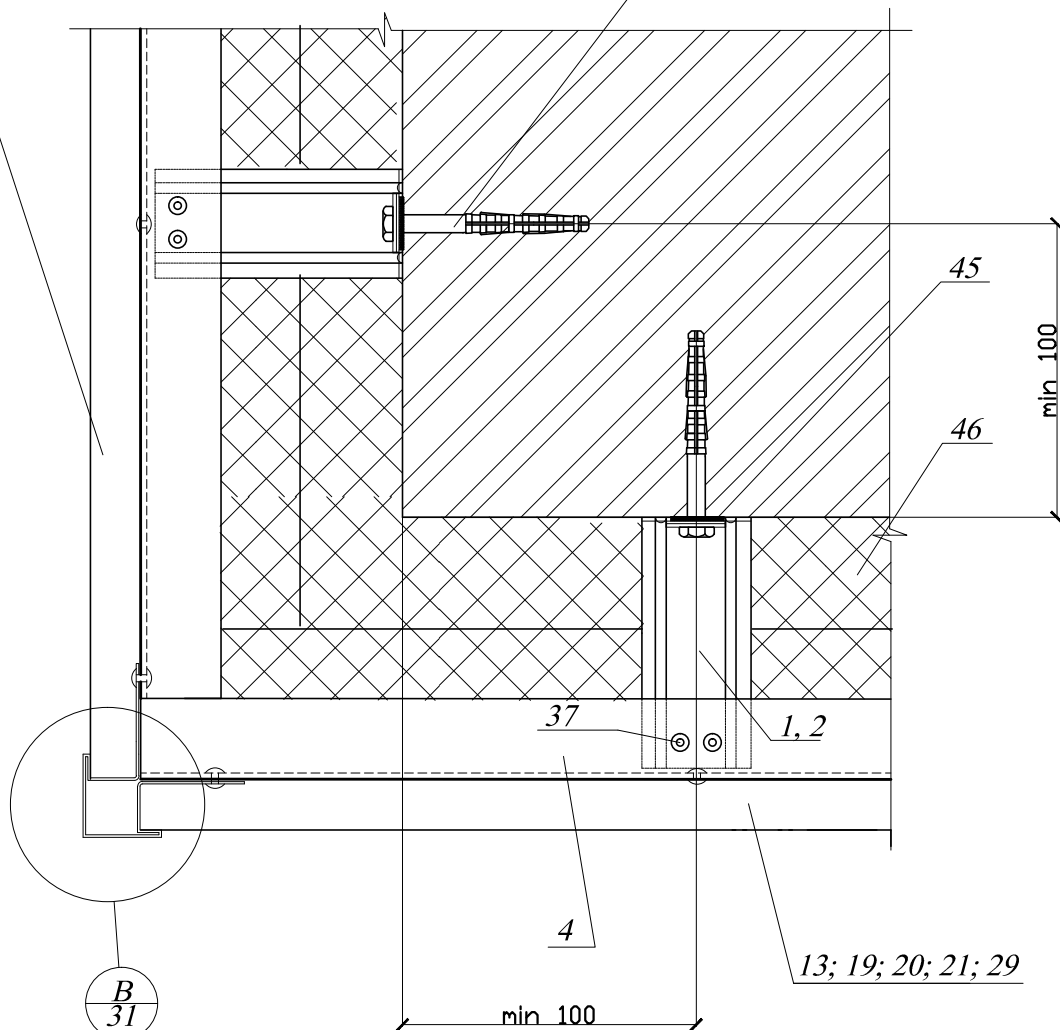

$$\frac{B}{31}$$

min 100

13; 19; 20; 21; 29

						45/1- ПР-2016-3				
						Система навесных фасадов с воздушным зазором "Декот XXI"-Л для облицовки асбестоцементными плитами с ЗДП, фасадным профилем и кассетами				
Изм.	Кол. уч.	Лист	N док.	Подпись	Дата					
Разработал		Московских				Вертикальная установка фасадного профиля и кассет		Стадия	Лист	Листов
Проверил		Ильин						P	12	
						Внешний угол		ООО"Новосибстройсертификация"		
Н. контр.		Пермина								

4  
—  
3

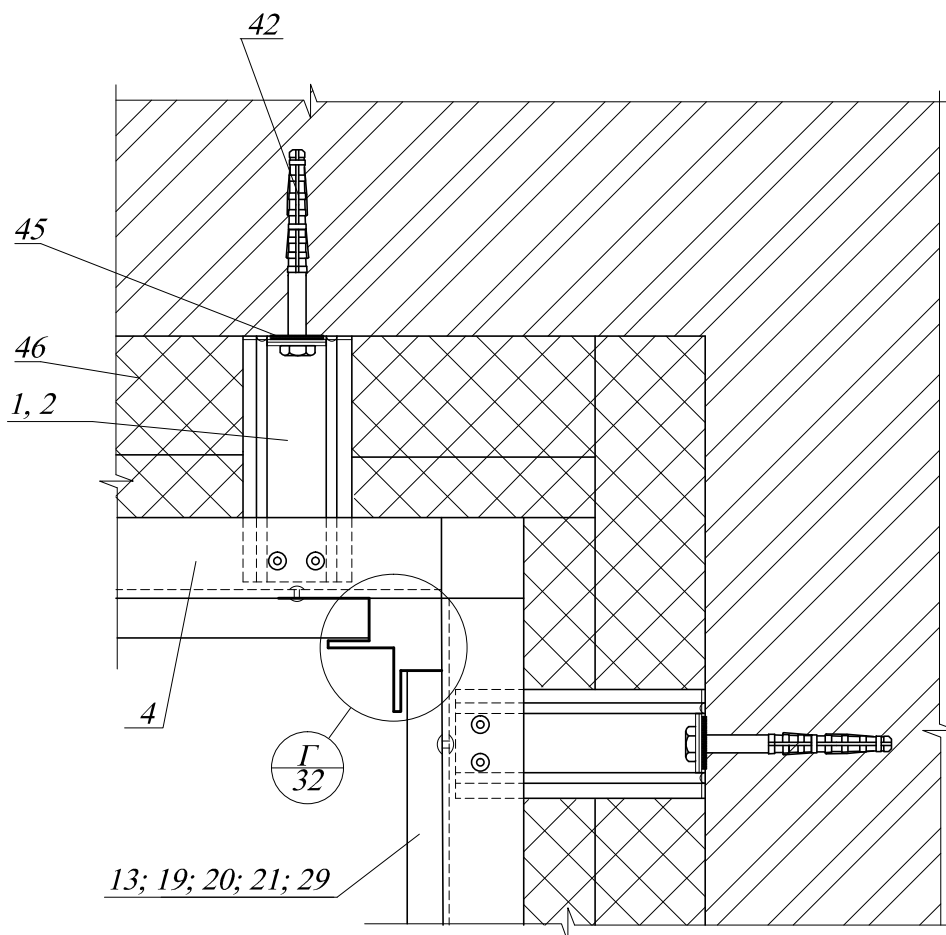

						45/1- ПР-2016-3		
						Система навесных фасадов с воздушным зазором "Декот XXI"-Л для облицовки асбестоцементными плитами с ЗДП, фасадным профилем и кассетами		
Изм.	Кол. уч.	Лист	№ док.	Подпись	Дата			
Разработал	Московских					Вертикальная установка фасадного профиля и кассет	Стадия	Лист
Проверил	Ильин						Р	13
						Внутренний угол	ООО "Новосибстройсертификация"	
Н. контр.	Пермина							

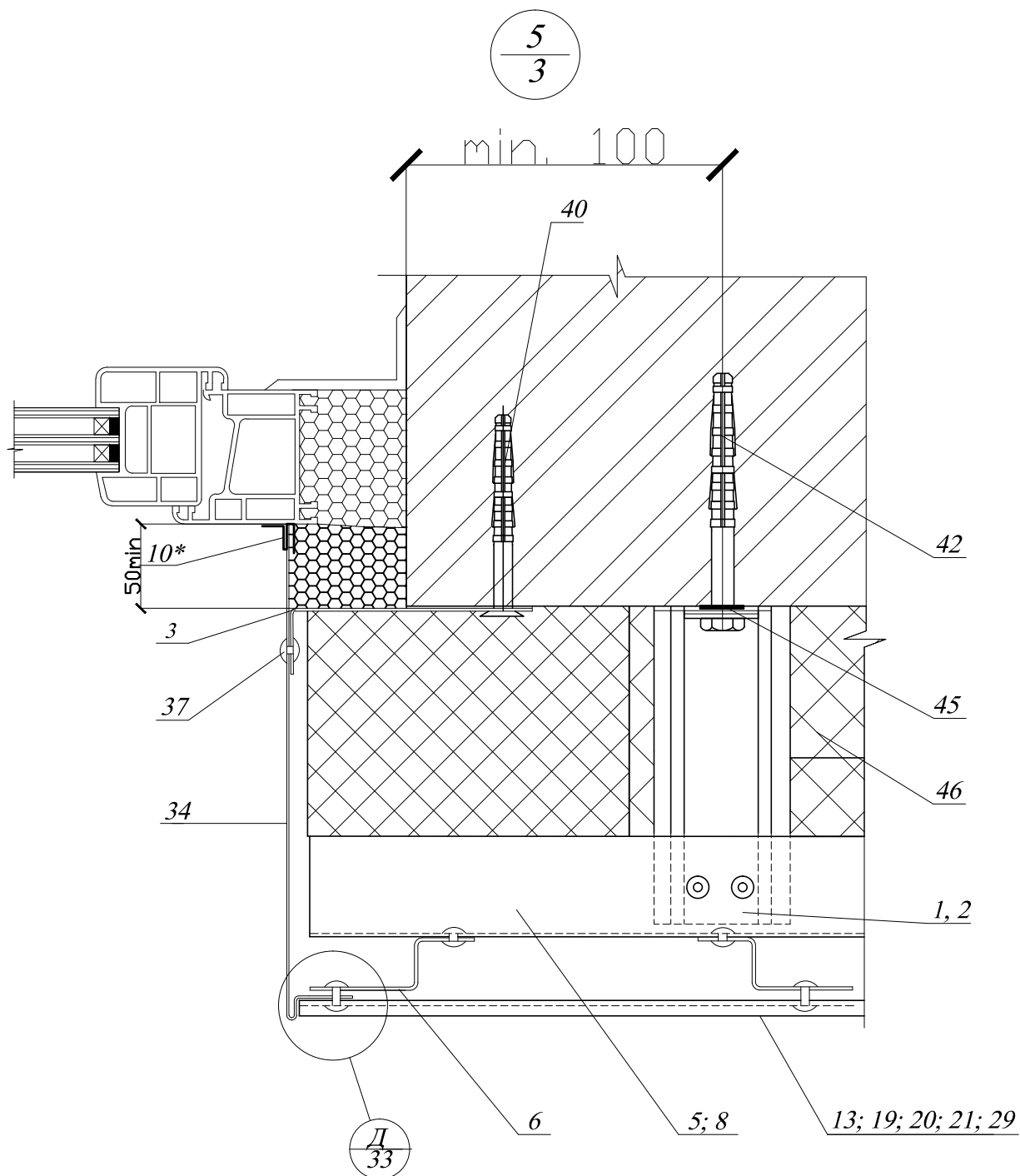

\*- Ставить при необходимости

						45/1- ПР-2016-3						
						Система навесных фасадов с воздушным зазором "Декот XXI"-Л для облицовки асбестоцементными плитами с ЗДП, фасадным профилем и кассетами						
Изм.	Кол. уч.	Лист	N док.	Подпись	Дата	Вертикальная установка фасадного профиля и кассет			Стадия	Лист	Листов	
Разработал	Московских				Р				14			
Проверил	Ильин					Боковой откос окна			ООО"Новосибстройсертификация"			
Н. контр.	Пермина											

6  
3

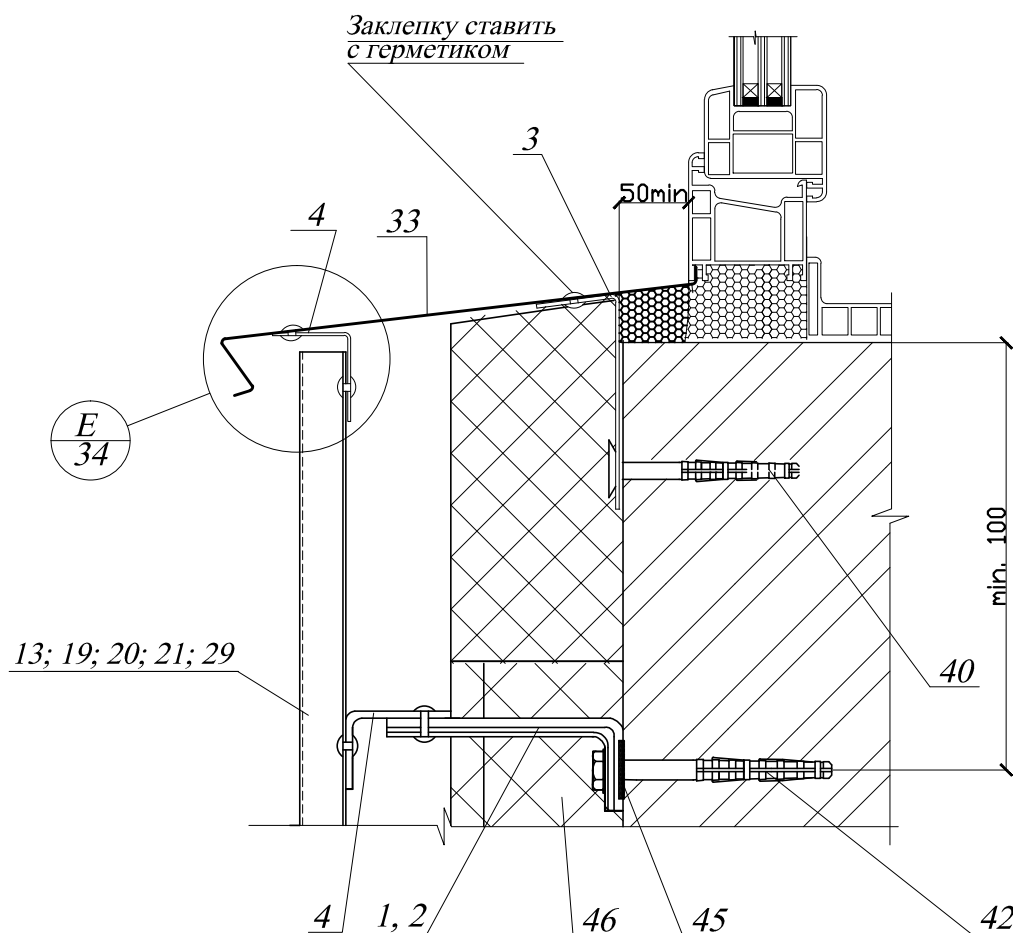

						45/1- ПР-2016-3		
						Система навесных фасадов с воздушным зазором "Декот XXI"-Л для облицовки асбестоцементными плитами с ЗДП, фасадным профилем и кассетами		
Изм.	Кол. уч.	Лист	N док.	Подпись	Дата			
Разработал	Московских					Вертикальная установка фасадного профиля и кассет	Стадия	Лист
Проверил	Ильин						P	15
						Оконный слив	ООО "Новосибстройсертификация"	
Н. контр.	Пермина							

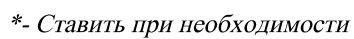

						45/1- ПР-2016-3				
						Система навесных фасадов с воздушным зазором "Декот XXI"-Л для облицовки асбестоцементными плитами с ЗДП, фасадным профилем и кассетами				
Изм.	Кол. уч.	Лист	N док.	Подпись	Дата					
Разработал		Московских				Вертикальная установка фасадного профиля и кассет		Стадия	Лист	Листов
Проверил		Ильин						Р	16	
						Верхний откос окна		ООО"Новосибстройсертификация"		
Н. контр.		Пермина								

9  
—  
3

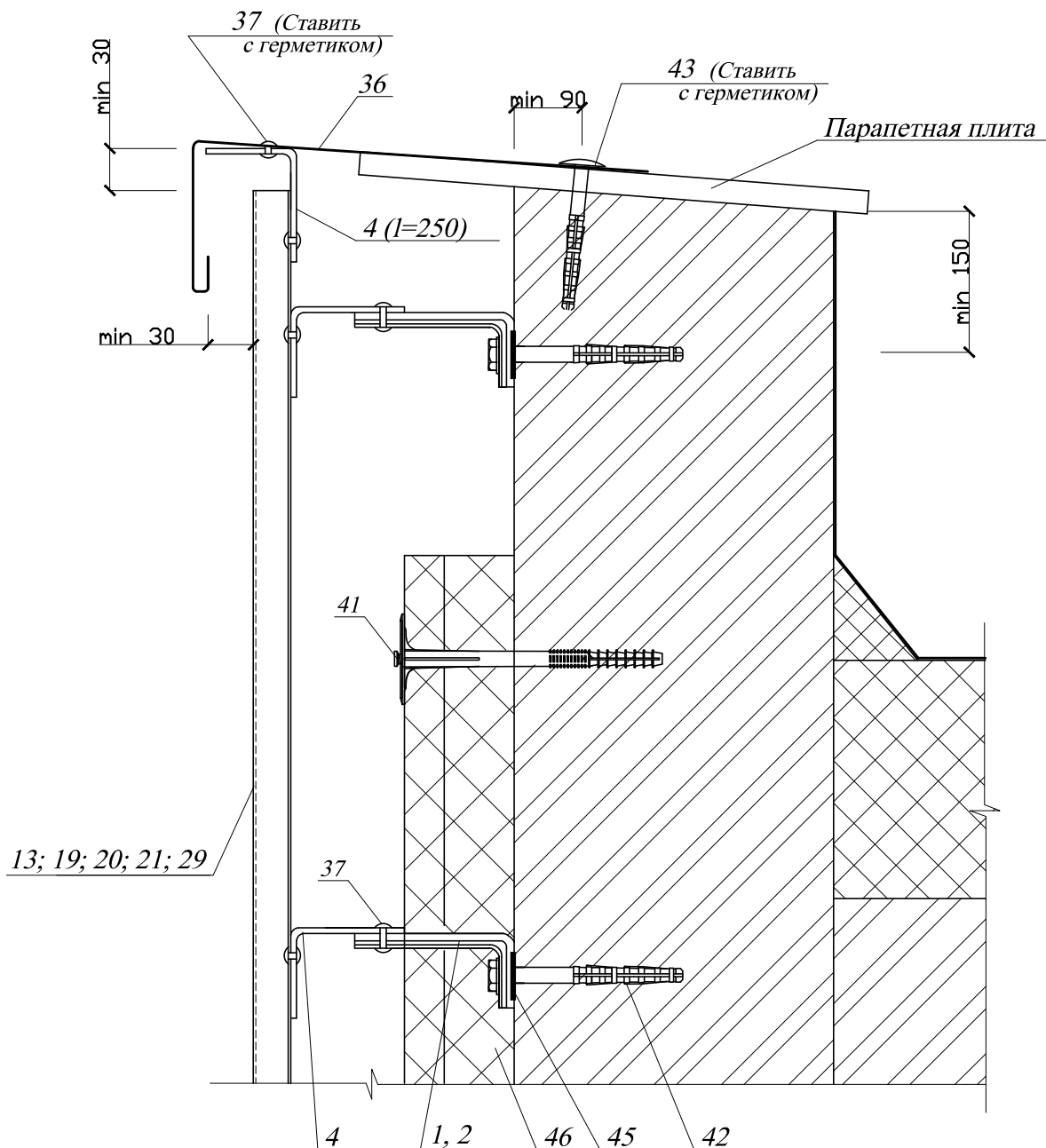

						45/1- ПР-2016-3		
						Система навесных фасадов с воздушным зазором "Декот XXI"-Л для облицовки асбестоцементными плитами с ЗДП, фасадным профилем и кассетами		
Изм.	Кол. уч.	Лист	N док.	Подпись	Дата			
Разработал	Московских					Вертикальная установка фасадного профиля и кассет	Стадия	Лист
Проверил	Ильин						Р	17
						Парапет	ООО "Новосибстройсертификация"	
Н. контр.	Пермина							

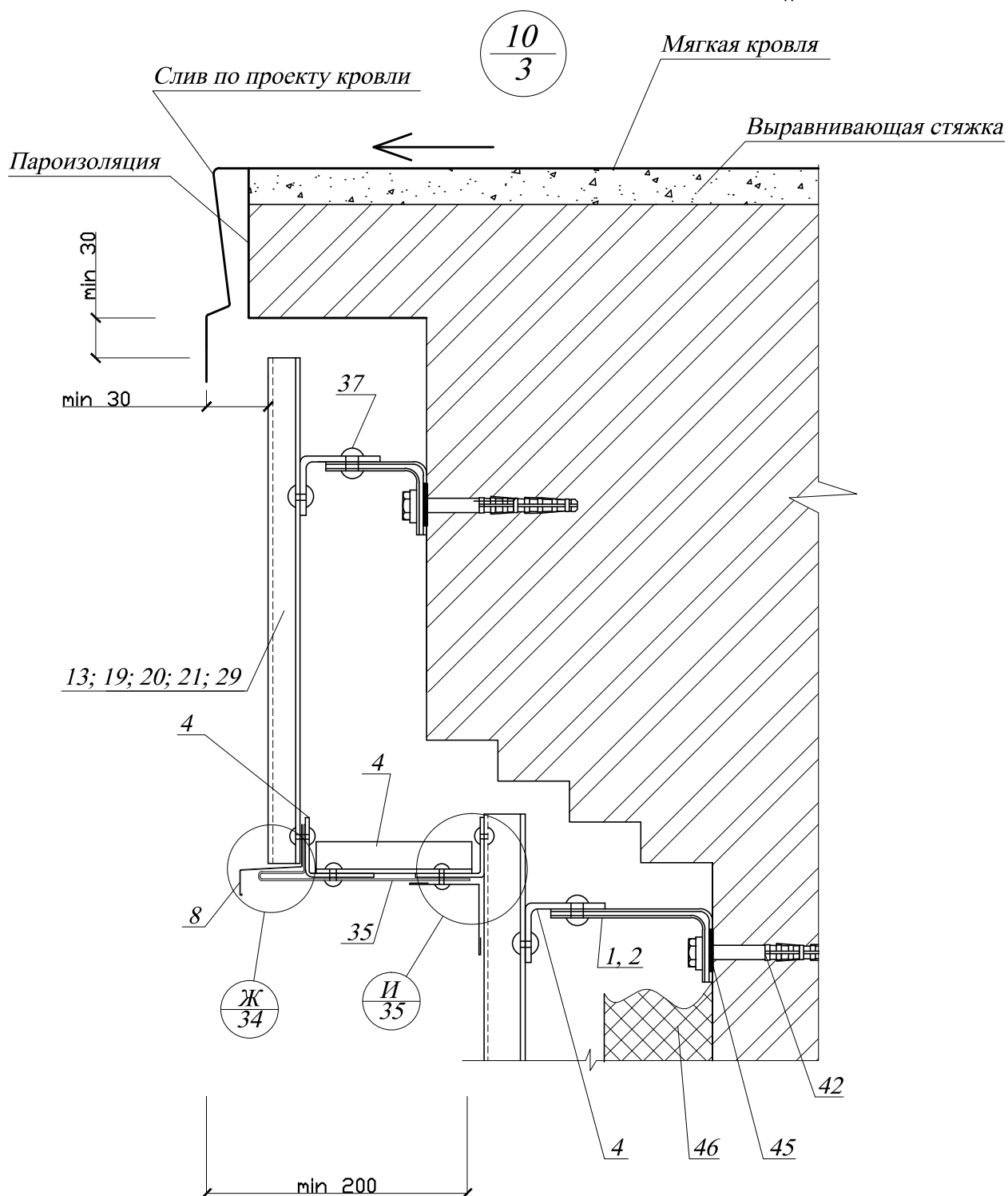

						45/1- ПР-2016-3		
						Система навесных фасадов с воздушным зазором "Декот XXI"-Л для облицовки асбестоцементными плитами с ЗДП, фасадным профилем и кассетами		
Изм.	Кол. уч.	Лист	№ док.	Подпись	Дата			
Разработал	Московских					Вертикальная установка фасадного профиля и кассет	Стадия	Лист
Проверил	Ильин						Р	18
						Сопряжение со сливом плоской кровли	ООО"Новосибстройсертификация"	
Н. контр.	Пермина							

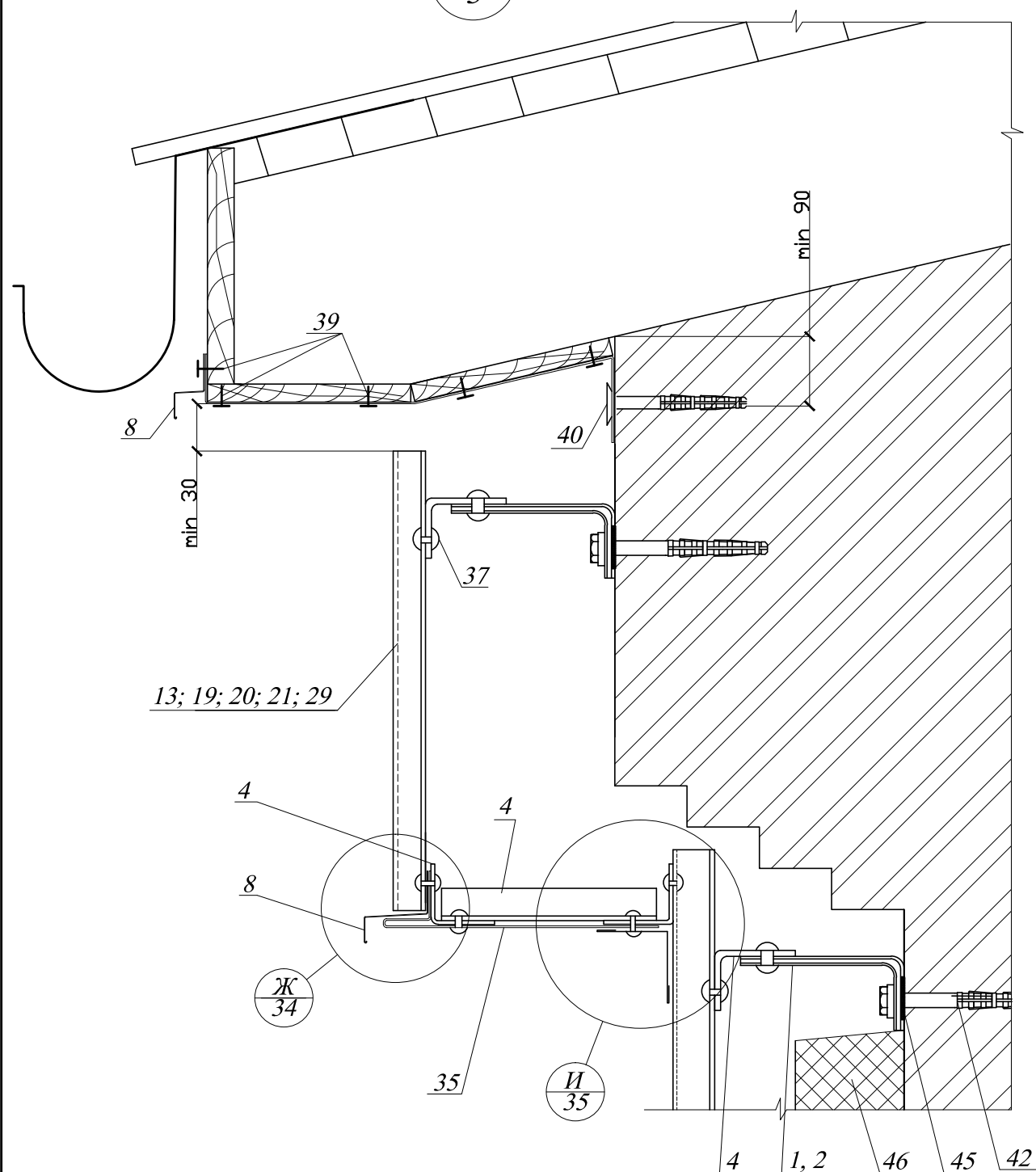
$$\frac{11}{3}$$

						45/1- ПР-2016-3						
						Система навесных фасадов с воздушным зазором "Декот XXI"-Л для облицовки асбестоцементными плитами с ЗДП, фасадным профилем и кассетами						
Изм.	Кол. уч.	Лист	N док.	Подпись	Дата	Вертикальная установка фасадного профиля и кассет			Стадия	Лист	Листов	
Разработал	Московских				Р				19			
Проверил	Ильин					Карниз при скатной кровле			ООО"Новосибстройсертификация"			
Н. контр.	Пермина											

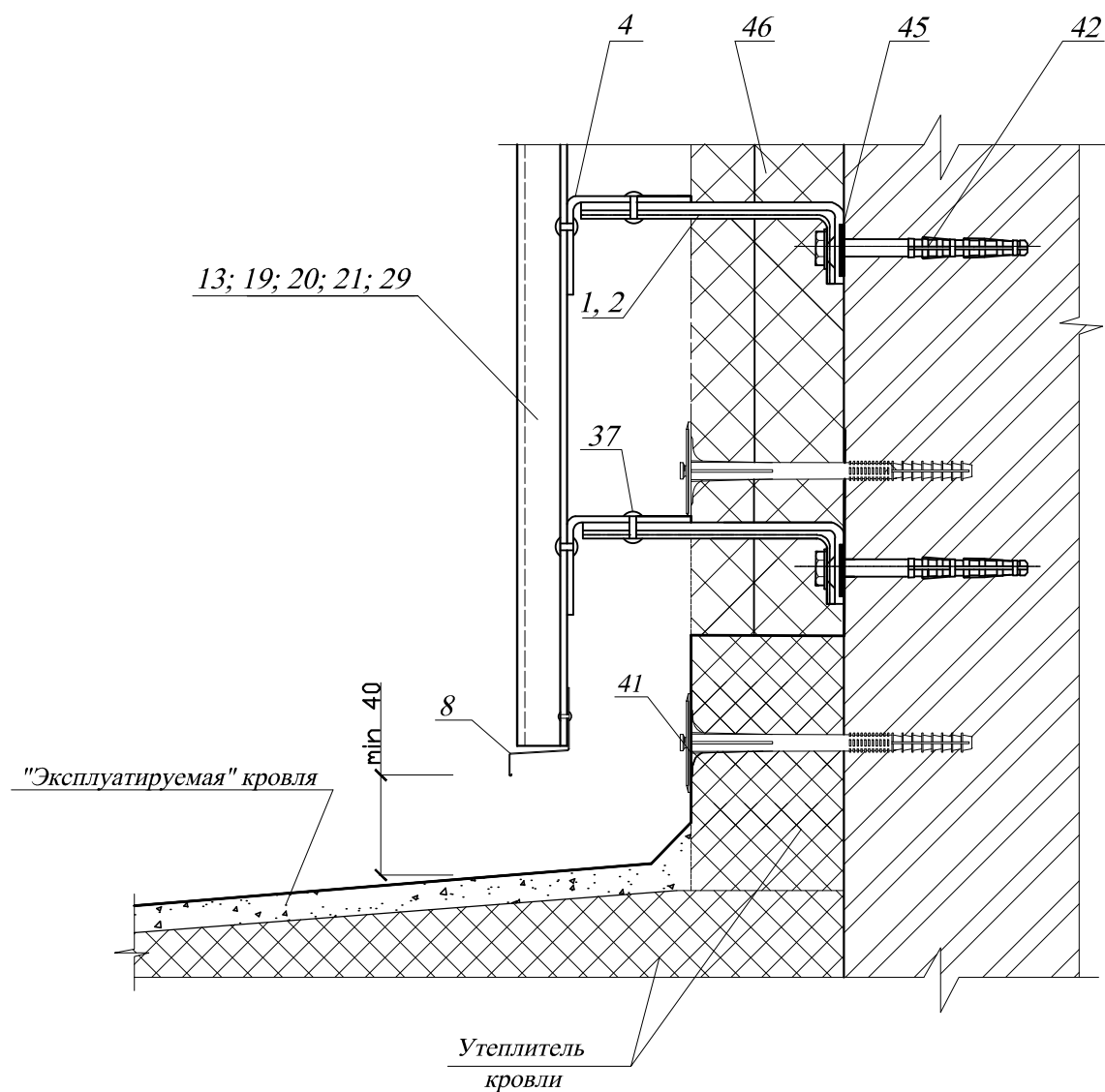

$$\frac{12}{3}$$

						45/1- ПР-2016-3			
						Система навесных фасадов с воздушным зазором "Декот XXI"-Л для облицовки асбестоцементными плитами с ЗДП, фасадным профилем и кассетами			
Изм.	Кол. уч.	Лист	N док.	Подпись	Дата	Вертикальная установка фасадного профиля и кассет	Стадия	Лист	Листов
Разработал		Московских					Р	20	
Проверил		Ильин				Смена этажности	ООО"Новосибстройсертификация"		
Н. контр.		Пермина							

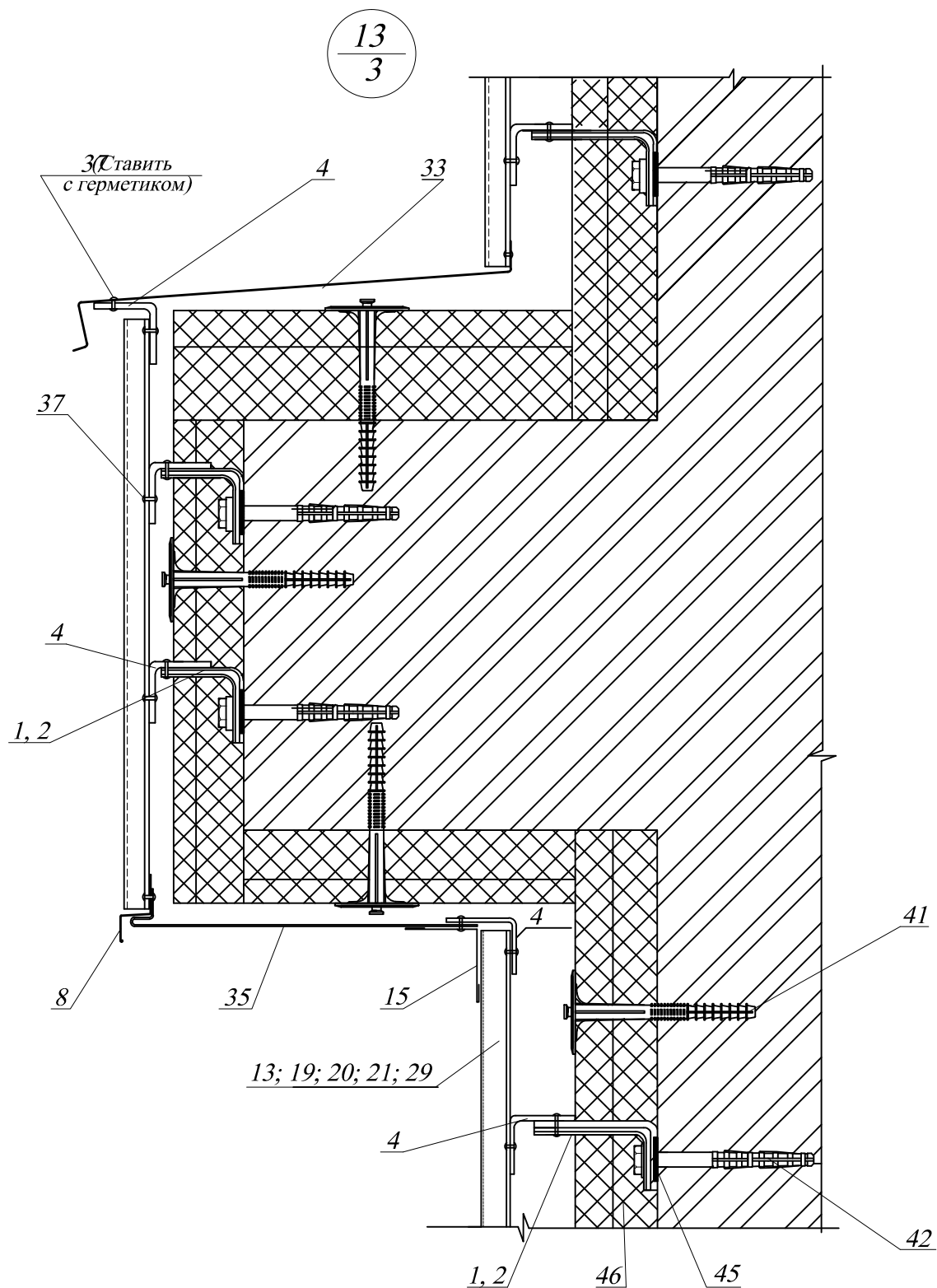

						45/1- ПР-2016-3				
						Система навесных фасадов с воздушным зазором "Декот XXI"-Л для облицовки асбестоцементными плитами с ЗДП, фасадным профилем и кассетами				
Изм.	Кол. уч.	Лист	N док.	Подпись	Дата					
Разработал		Московских				Вертикальная установка фасадного профиля и кассет		Стадия	Лист	Листов
Проверил		Ильин						P	21	
						Горизонтальный уступ		ООО"Новосибстройсертификация"		
Н. контр.		Пермина								

14  
3

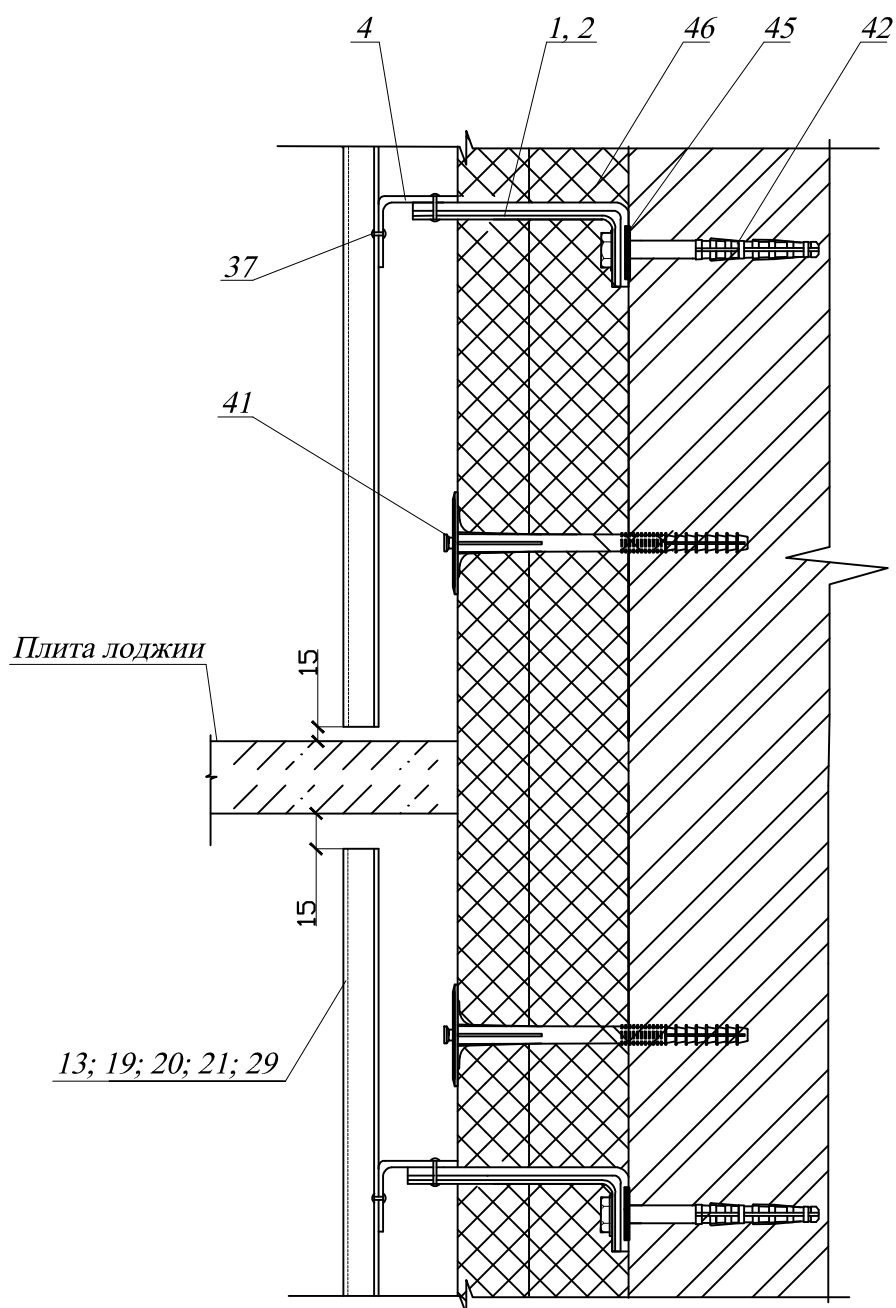

						45/1- ПР-2016-3		
						Система навесных фасадов с воздушным зазором "Декот XXI"-Л для облицовки асбестоцементными плитами с ЗДП, фасадным профилем и кассетами		
Изм.	Кол. уч.	Лист	№ док.	Подпись	Дата			
Разработал	Московских					Вертикальная установка фасадного профиля и кассет	Стадия	Лист
Проверил	Ильин						Р	22
						Примыкание к плите перекрытия лоджии	ООО"Новосибстройсертификация"	
Н. контр.	Пермина							

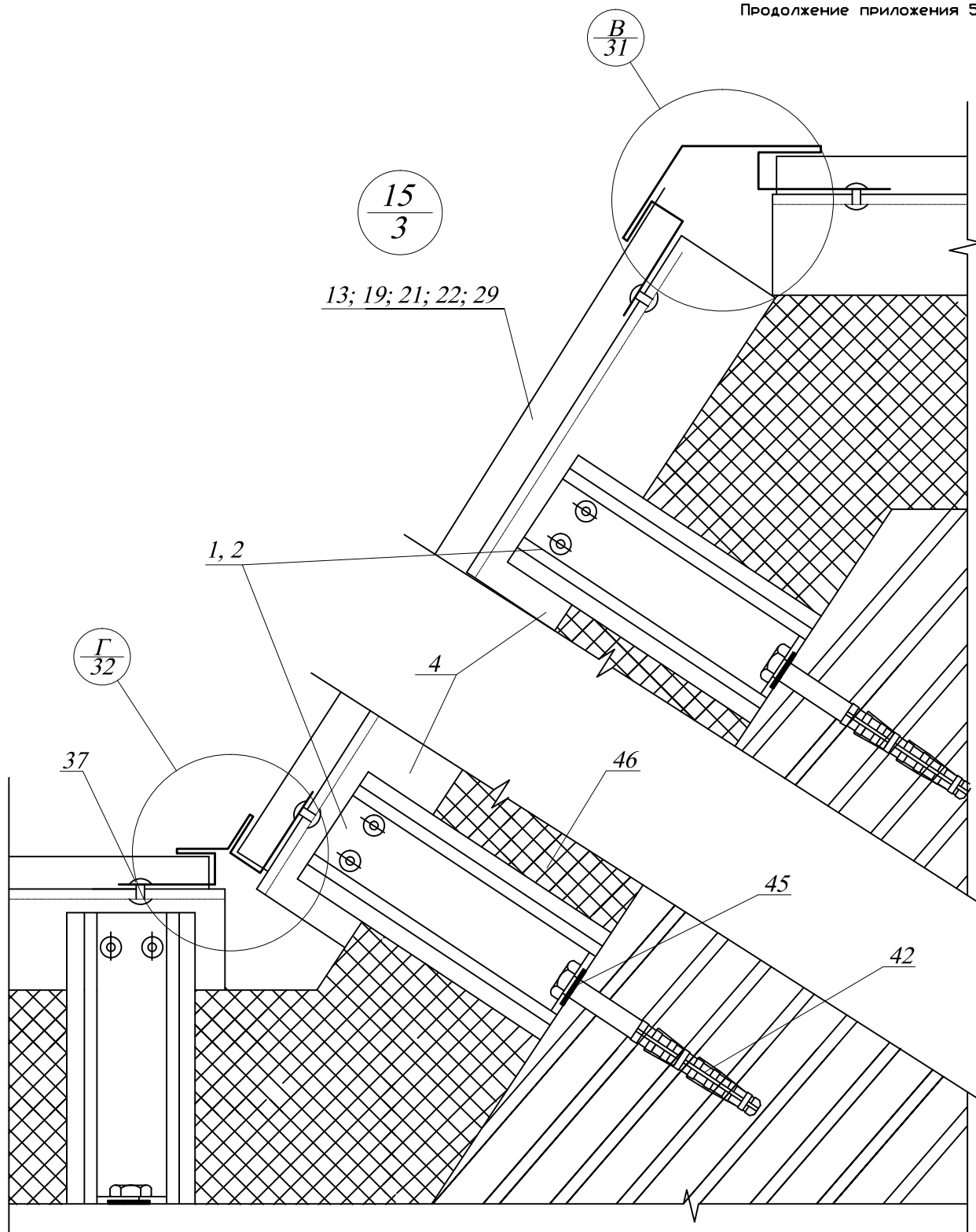

						45/1- ПР-2016-3		
						Система навесных фасадов с воздушным зазором "Декот XXI"-Л для облицовки асбестоцементными плитами с ЗДП, фасадным профилем и кассетами		
Изм.	Кол. уч.	Лист	№ док.	Подпись	Дата			
Разработал	Московских					Вертикальная установка фасадного профиля и кассет	Стадия	Лист
Проверил	Ильин						Р	23
						Элемент эркера	ООО "Новосибстройсертификация"	
Н. контр.	Пермина							

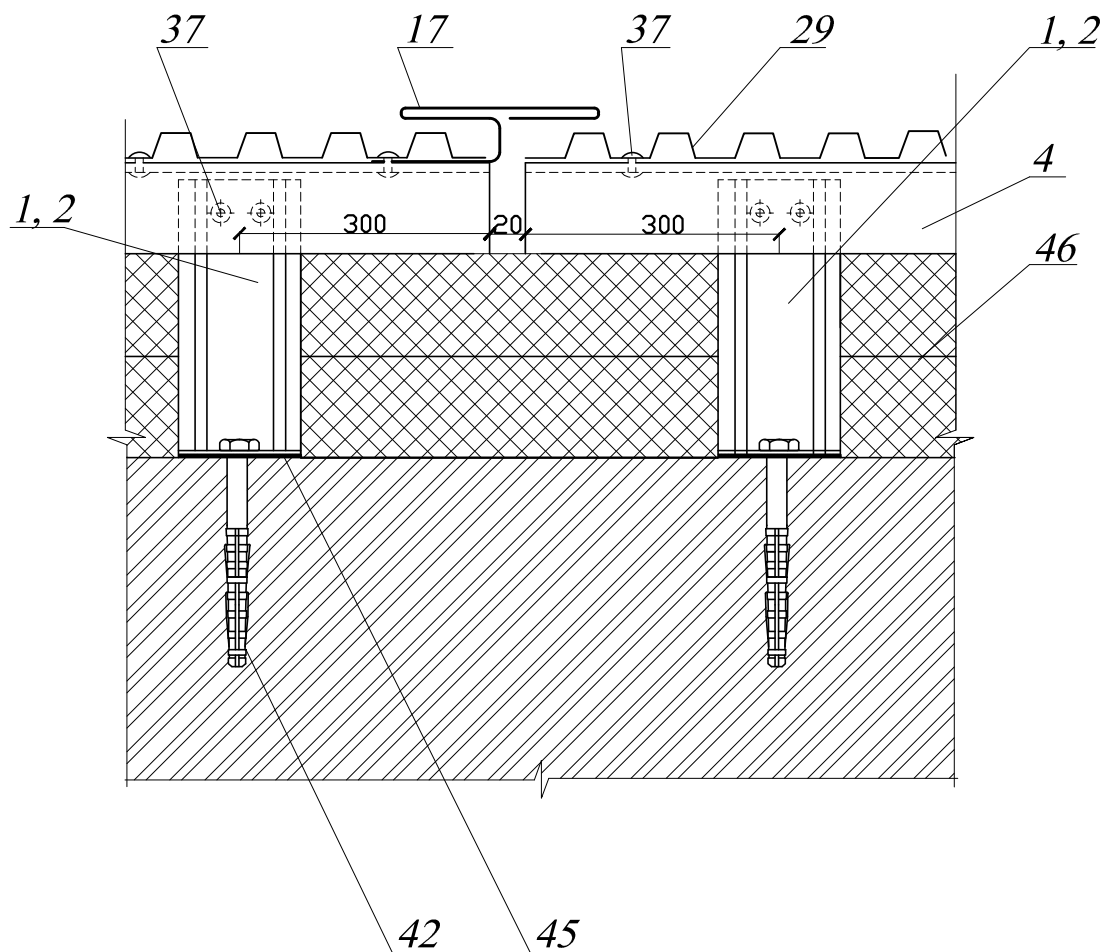
$$\frac{1}{3}$$

						45/1- ПР-2016-3				
						Система навесных фасадов с воздушным зазором "Декот XXI"-Л для облицовки асбестоцементными плитами с ЗДП, фасадным профилем и кассетами				
Изм.	Кол. уч.	Лист	N док.	Подпись	Дата					
Разработал		Московских				Вертикальная установка фасадного профиля и кассет		Стадия	Лист	Листов
Проверил		Ильин						P	24	
						Вертикальный деформационный стык при облицовке формованным листом		ООО"Новосибстройсертификация"		
Н. контр.		Пермина								

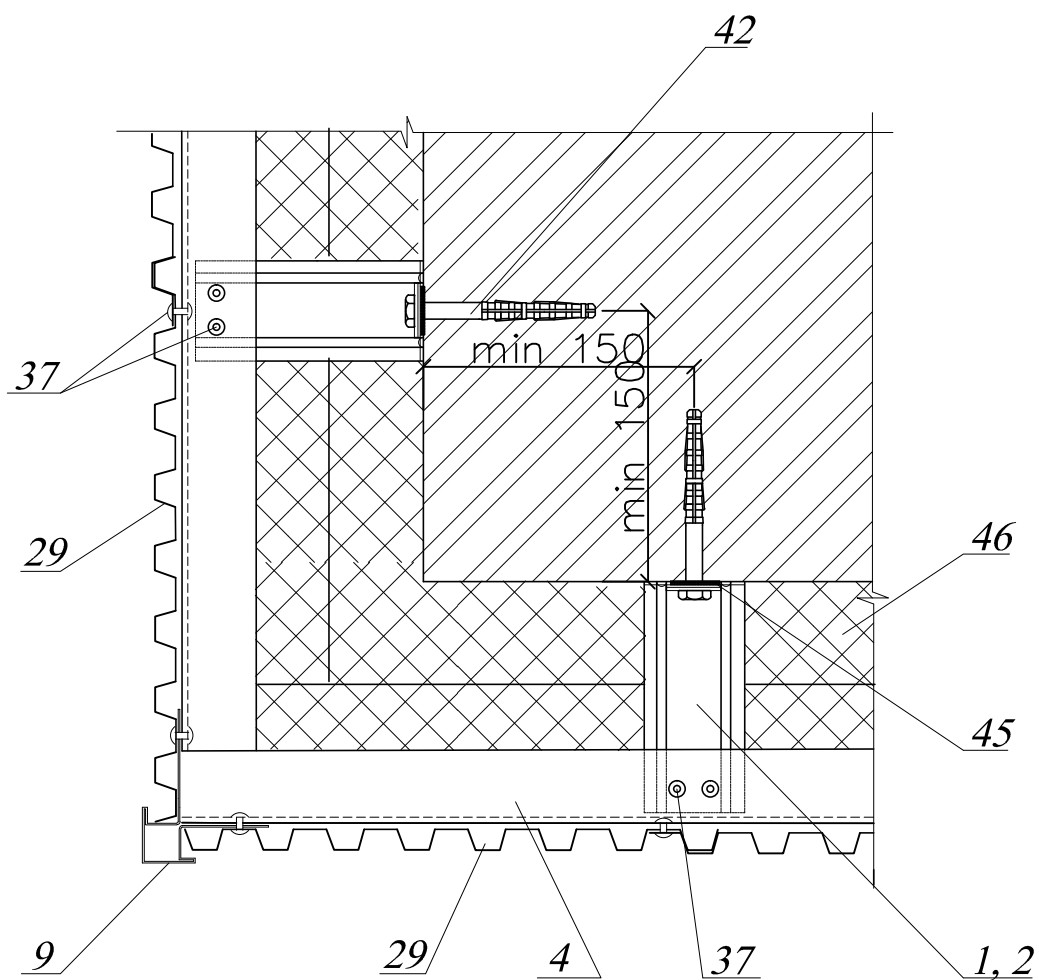
$$\frac{3}{3}$$

						45/1- ПР-2016-3		
						Система навесных фасадов с воздушным зазором "Декот XXI"-Л для облицовки асбестоцементными плитами с ЗДП, фасадным профилем и кассетами		
Изм.	Кол. уч.	Лист	N док.	Подпись	Дата			
Разработал		Московских				Вертикальная установка фасадного профиля и кассет	Стадия	Лист
Проверил		Ильин					Р	25
						Внешний угол при облицовке формованным листом	ООО"Новосибстройсертификация"	
Н. контр.		Пермина						

4  
—  
3

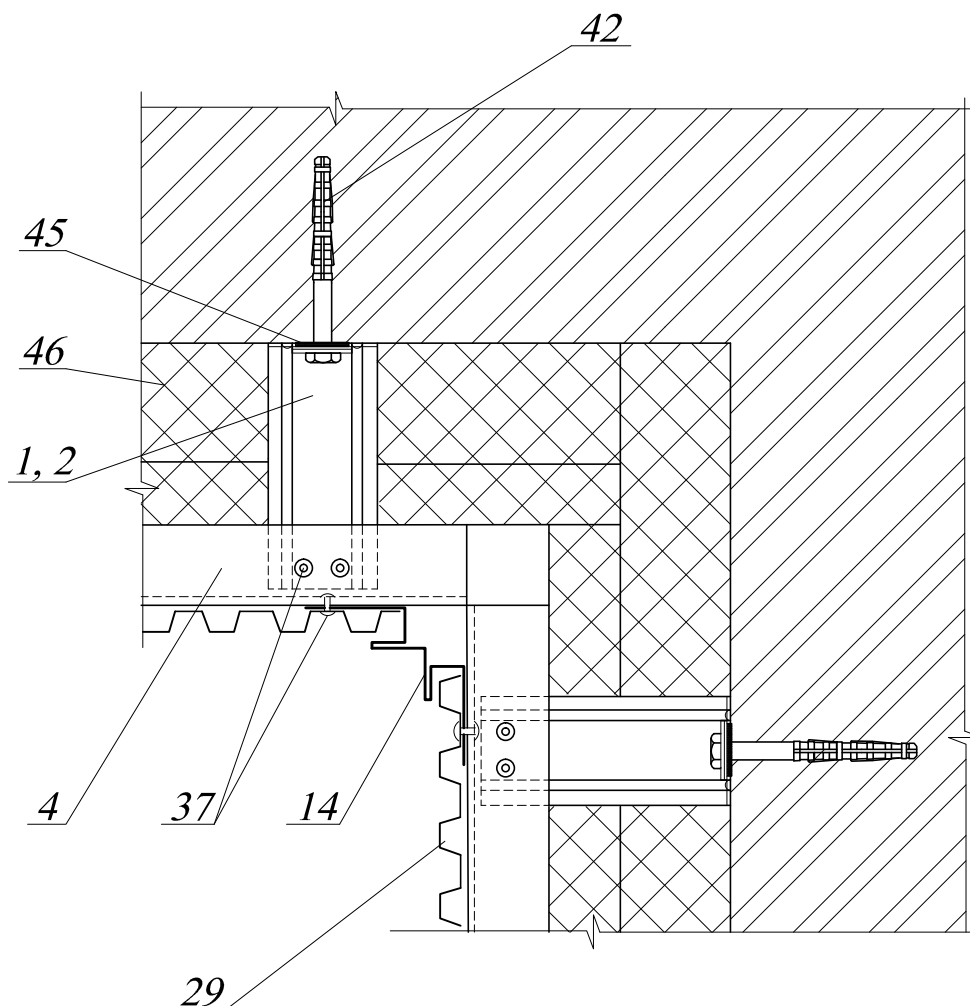

						45/1- ПР-2016-3		
						Система навесных фасадов с воздушным зазором "Декот XXI"-Л для облицовки асбестоцементными плитами с ЗДП, фасадным профилем и кассетами		
Изм.	Кол. уч.	Лист	N док.	Подпись	Дата			
Разработал	Московских					Вертикальная установка фасадного профиля и кассет	Стадия	Лист
Проверил	Ильин						Р	26
						Внутренний угол при облицовке формованным листом	ООО "Новосибстройсертификация"	
Н. контр.	Пермина							

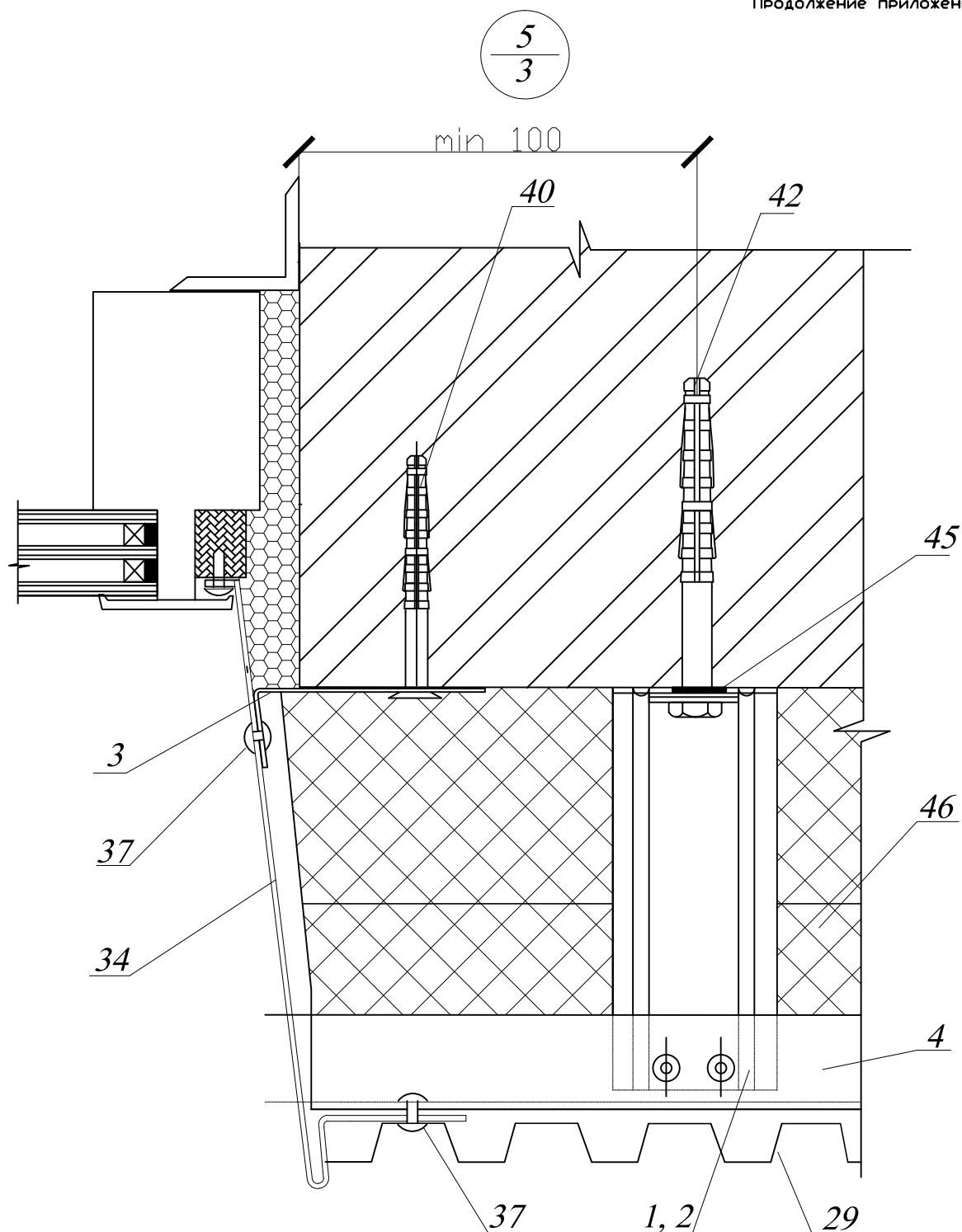

						45/1- ПР-2016-3		
						Система навесных фасадов с воздушным зазором "Декот XXI"-Л для облицовки асбестоцементными плитами с ЗДП, фасадным профилем и кассетами		
Изм.	Кол. уч.	Лист	N док.	Подпись	Дата			
Разработал	Московских					Вертикальная установка фасадного профиля и кассет	Стадия	Лист
Проверил	Ильин						P	27
						Боковой откос окна при облицовке формованным листом	ООО "Новосибстройсертификация"	
Н. контр.	Пермина							



## Узел примыкания к цоколю

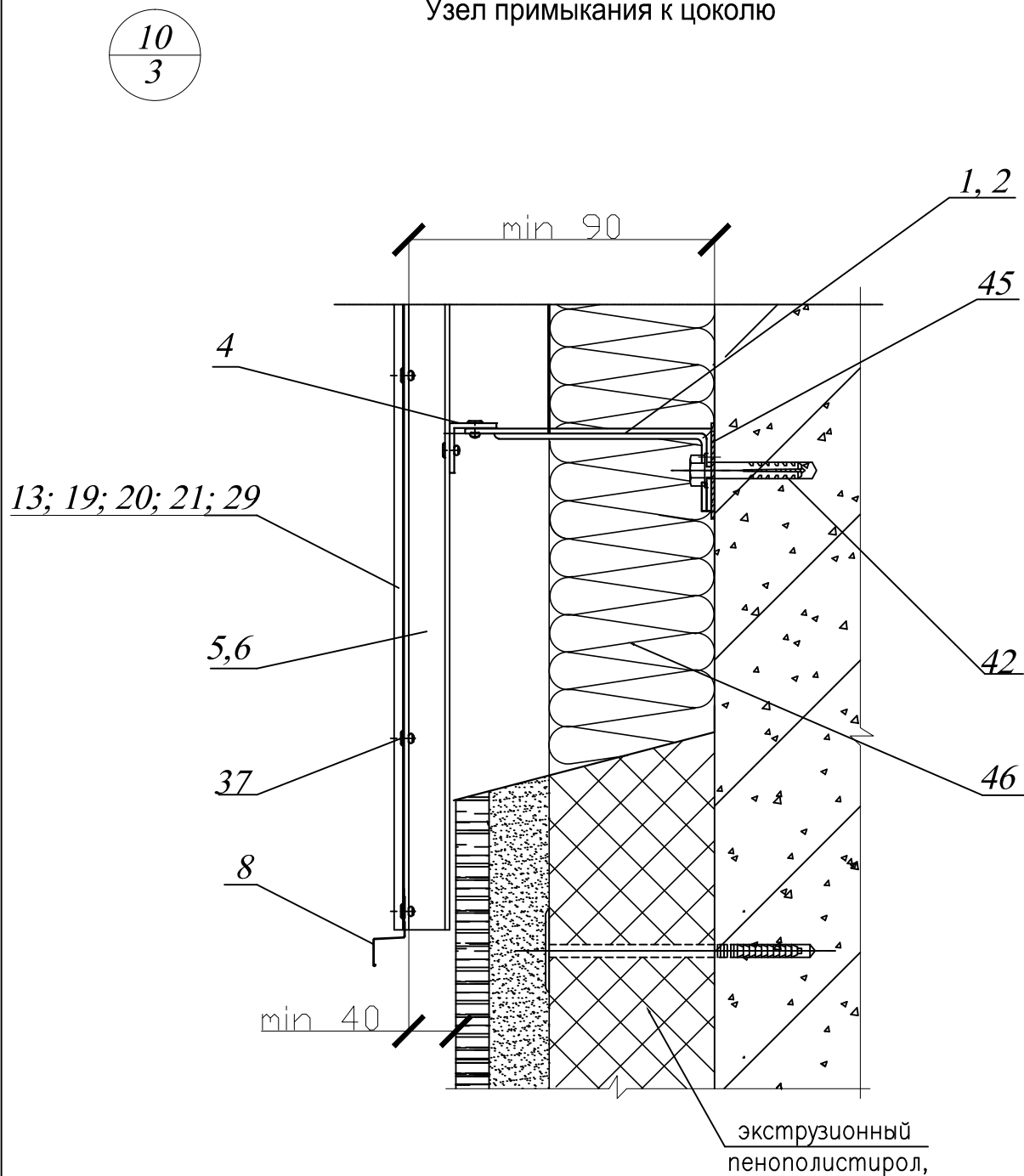

1. Ведомость комплектующих элементов, замаркированных на данном листе  
смотреть на листах 52 - 58 "Альбома конструктивных решений Декот XXI-Л"

						45/1- ПР-2016-3		
						Система навесных фасадов с воздушным зазором "Декот XXI"-Л для облицовки асбестоцементными плитами с ЗДП, фасадным профилем и кассетами		
Изм.	Кол. уч.	Лист	№ док.	Подпись	Дата			
Разработал	Московских					Вертикальная установка фасадного профиля и кассет	Стадия	Лист
Проверил	Ильин						Р	28
						Цоколь	ООО "Новосибстройсертификация"	
Н. контр.	Пермина							

A  
10

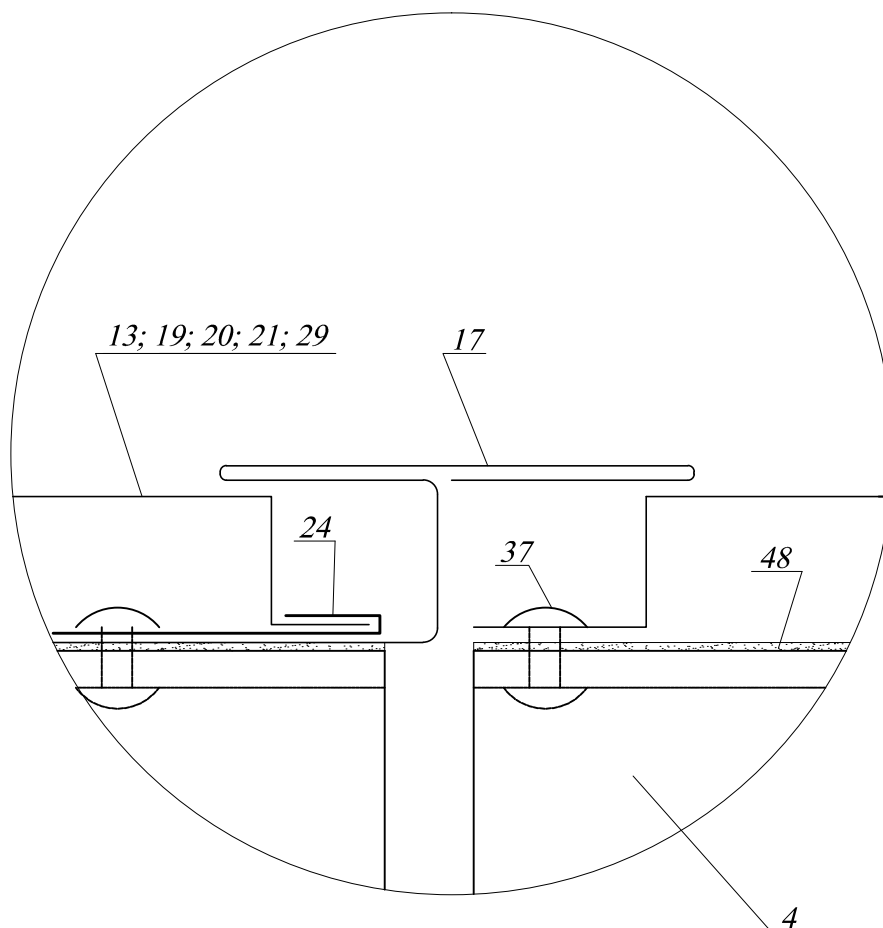

						45/1- ПР-2016-3				
						Система навесных фасадов с воздушным зазором "Декот XXI"-Л для облицовки асбестоцементными плитами с ЗДП, фасадным профилем и кассетами				
Изм.	Кол. уч.	Лист	N док.	Подпись	Дата					
Разработал		Московских				Вертикальная установка фасадного профиля и кассет		Стадия	Лист	Листов
Проверил		Ильин						Р	29	
						Узел А		ООО"Новосибстройсертификация"		
Н. контр.		Пермина								

Б  
11

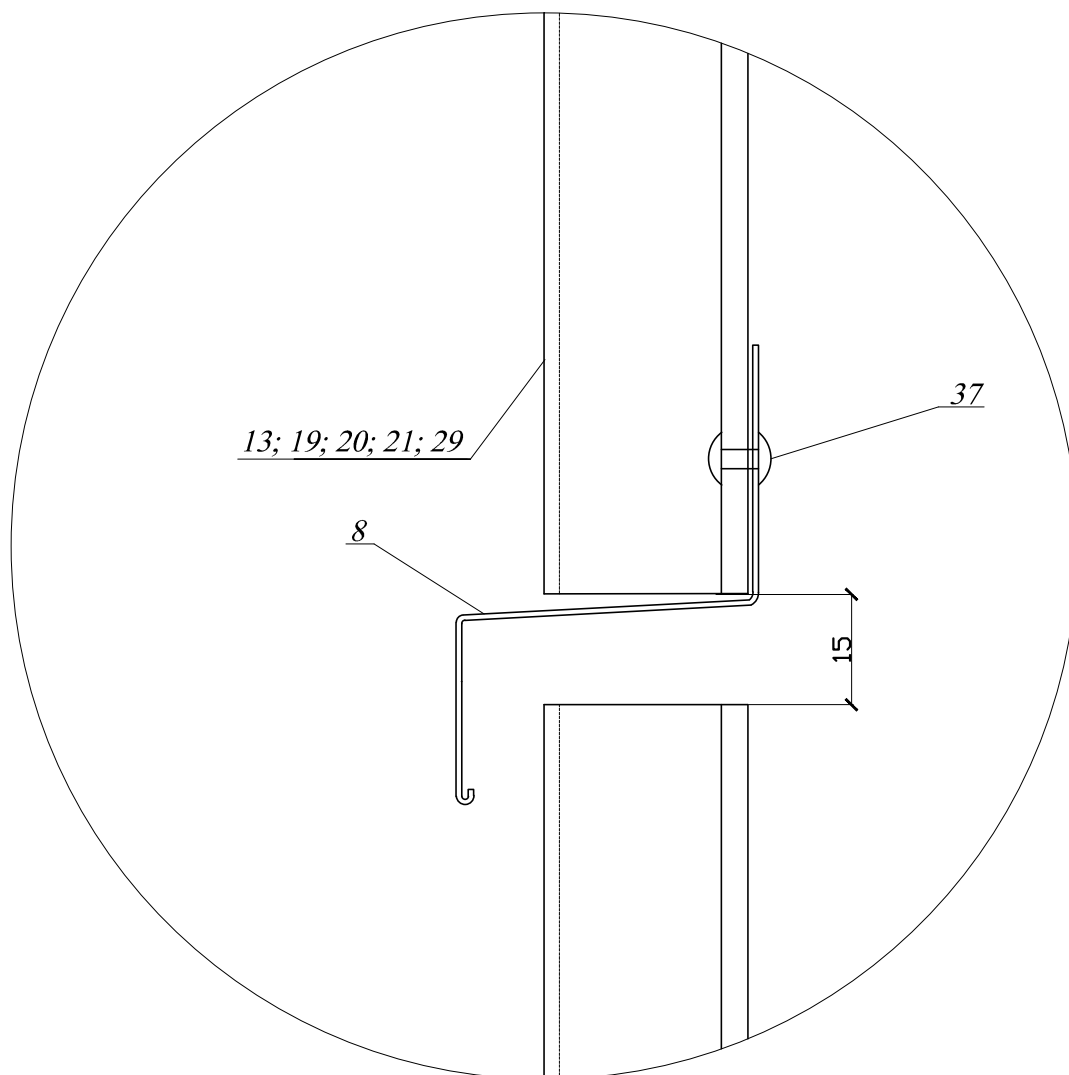

						45/1- ПР-2016-3				
						Система навесных фасадов с воздушным зазором "Декот XXI"-Л для облицовки асбестоцементными плитами с ЗДП, фасадным профилем и кассетами				
Изм.	Кол. уч.	Лист	N док.	Подпись	Дата					
Разработал		Московских				Вертикальная установка фасадного профиля и кассет		Стадия	Лист	Листов
Проверил		Ильин						Р	30	
						Узел Б		ООО"Новосибстройсертификация"		
Н. контр.		Пермина								

$\frac{B}{12}$

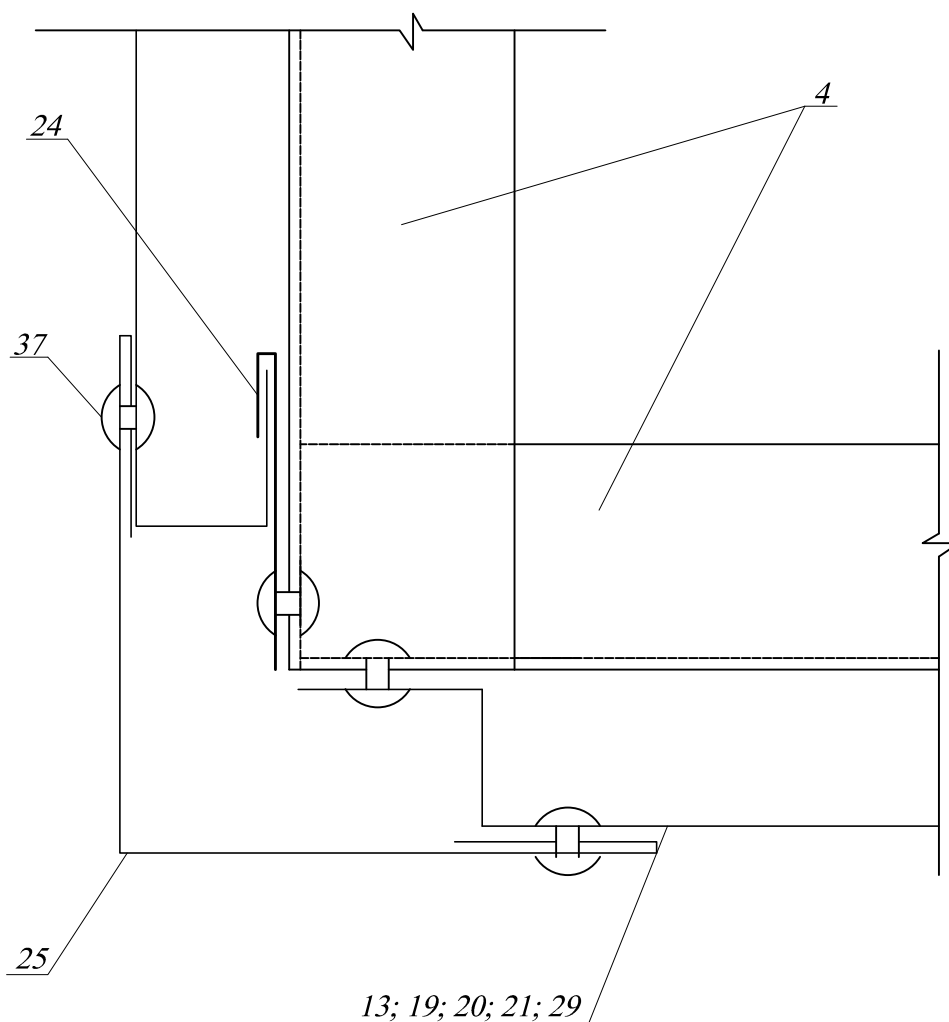

						45/1- ПР-2016-3			
						Система навесных фасадов с воздушным зазором "Декот XXI"-Л для облицовки асбестоцементными плитами с ЗДП, фасадным профилем и кассетами			
Изм.	Кол. уч.	Лист	N док.	Подпись	Дата				
Разработал		Московских				Вертикальная установка фасадного профиля и кассет	Стадия	Лист	Листов
Проверил		Ильин					Р	31	
						Узел В	ООО"Новосибстройсертификация"		
Н. контр.		Пермина							

Г  
13

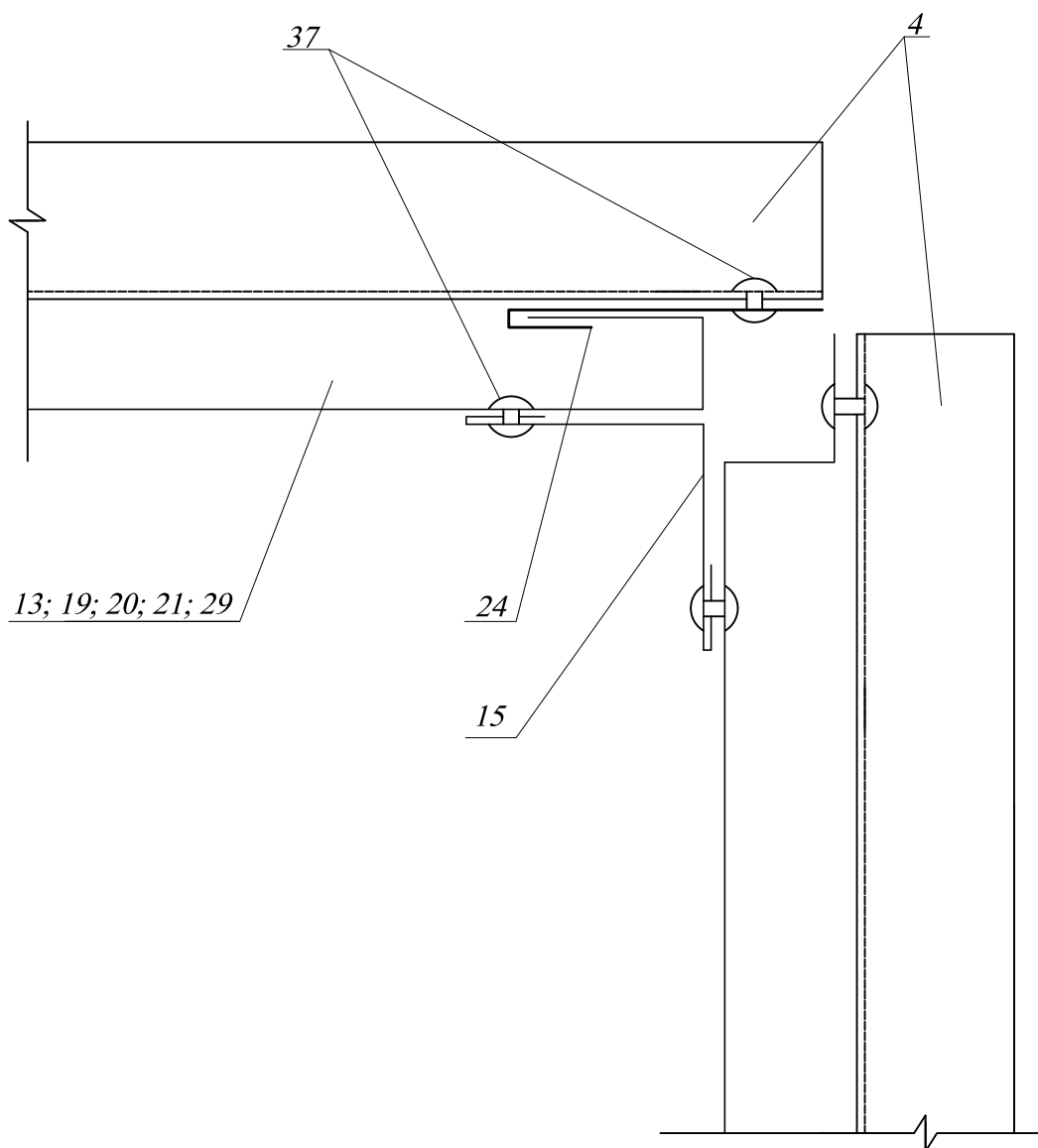

						45/1- ПР-2016-3		
						Система навесных фасадов с воздушным зазором "Декот XXI"-Л для облицовки асбестоцементными плитами с ЗДП, фасадным профилем и кассетами		
Изм.	Кол. уч.	Лист	N док.	Подпись	Дата			
Разработал	Московских					Вертикальная установка фасадного профиля и кассет	Стадия	Лист
Проверил	Ильин						Р	32
						Узел Г	ООО"Новосибстройсертификация"	
Н. контр.	Пермина							

Д  
14

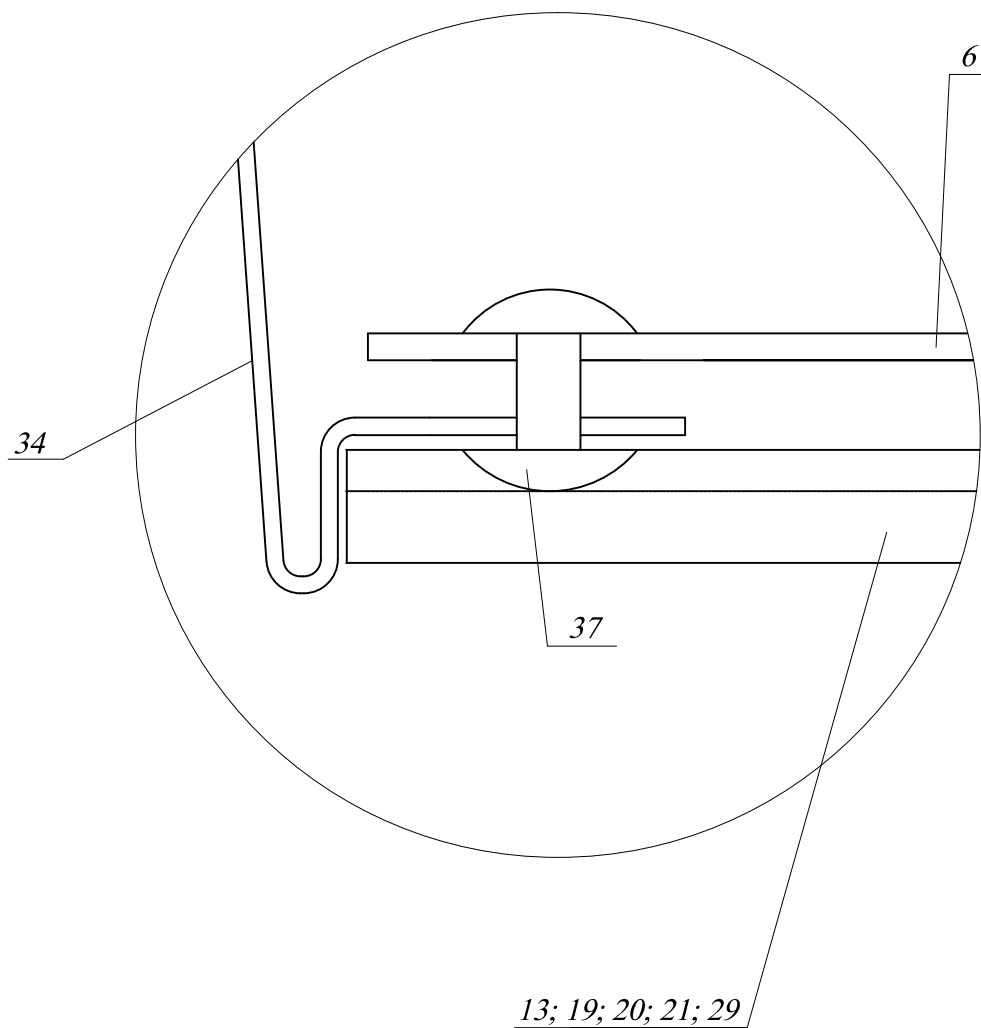

						45/1- ПР-2016-3		
						Система навесных фасадов с воздушным зазором "Декот XXI"-Л для облицовки асбестоцементными плитами с ЗДП, фасадным профилем и кассетами		
Изм.	Кол. уч.	Лист	N док.	Подпись	Дата			
Разработал	Московских					Вертикальная установка фасадного профиля и кассет	Стадия	Лист
Проверил	Ильин						Р	33
						Узел Д	ООО "Новосибстройсертификация"	
Н. контр.	Пермина							

$\frac{E}{15}$

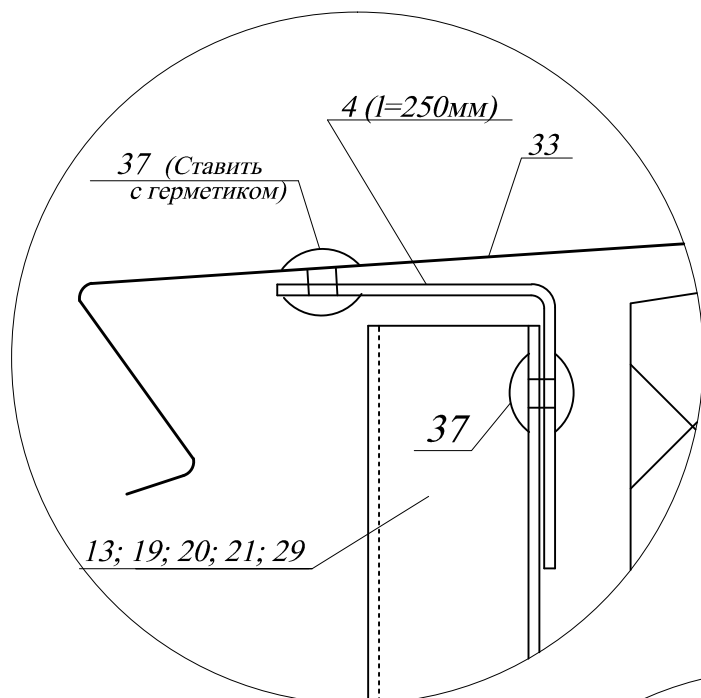

$\frac{Ж}{16}$

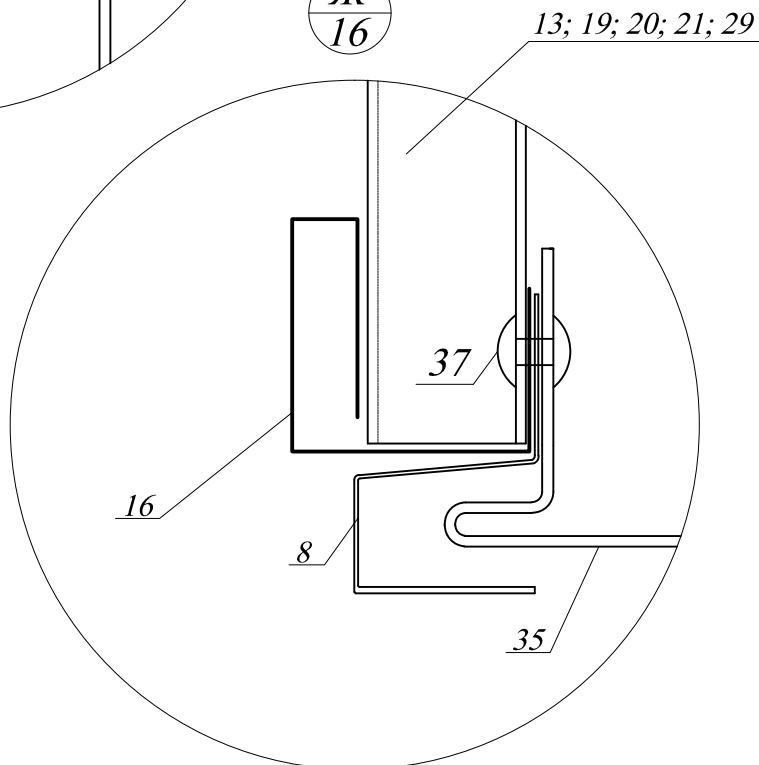

						45/1- ПР-2016-3		
						Система навесных фасадов с воздушным зазором "Декот XXI"-Л для облицовки асбестоцементными плитами с ЗДП, фасадным профилем и кассетами		
Изм.	Кол. уч.	Лист	N док.	Подпись	Дата			
Разработал	Московских					Вертикальная установка фасадного профиля и кассет	Стадия	Лист
Проверил	Ильин						Р	34
						Узлы Е, Ж	ООО"Новосибстройсертификация"	
Н. контр.	Пермина							

И  
19

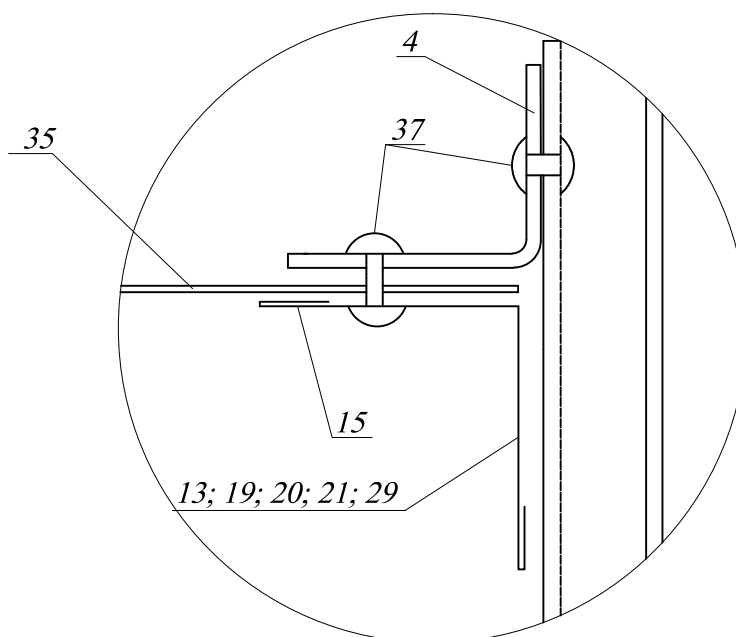

						45/1- ПР-2016-3				
						Система навесных фасадов с воздушным зазором "Декот XXI"-Л для облицовки асбестоцементными плитами с ЗДП, фасадным профилем и кассетами				
Изм.	Кол. уч.	Лист	N док.	Подпись	Дата					
Разработал	Московских					Вертикальная установка фасадного профиля и кассет		Стадия	Лист	Листов
Проверил	Ильин							Р	35	
						Узел И		ООО"Новосибстройсертификация"		
Н. контр.	Пермина									



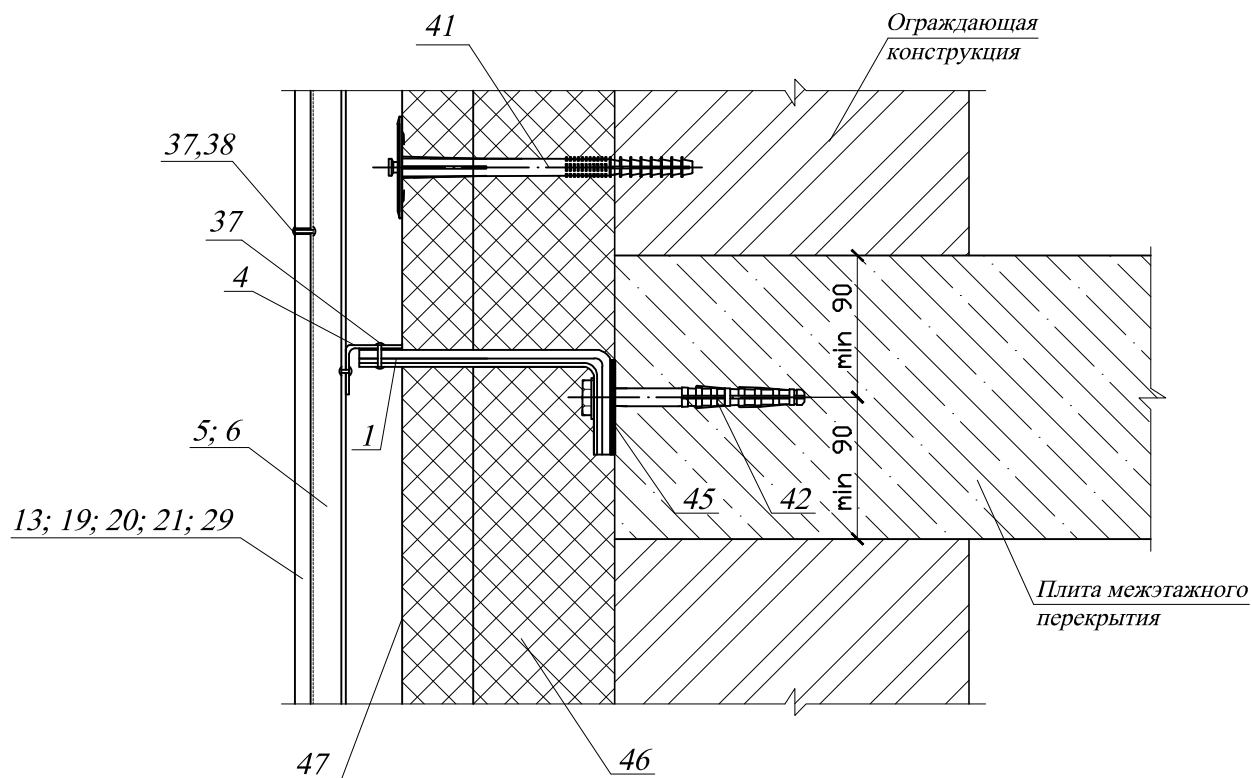

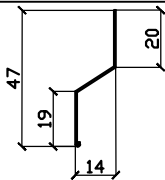
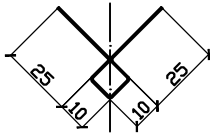
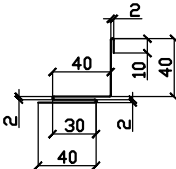
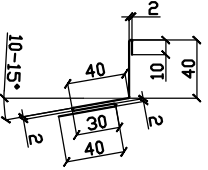
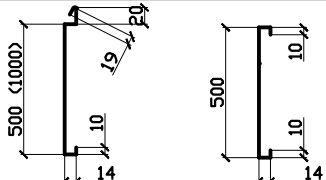
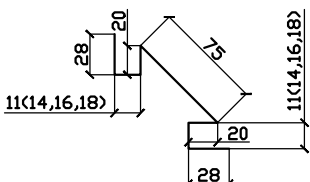
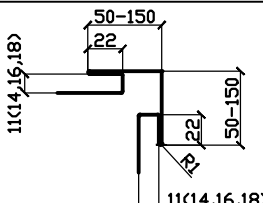
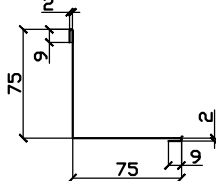
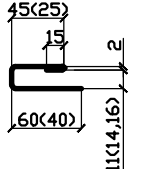
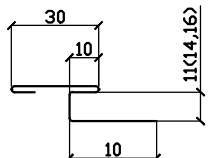

						45/1- ПР-2016-1				
						Система навесных фасадов с воздушным зазором "Декот XXI"-Л для облицовки асбестоцементными плитами с ЗДП, фасадным профилем и кассетами				
Изм.	Кол. уч.	Лист	N док.	Подпись	Дата					
Разработал		Московских				Вертикальная установка фасадного профиля и кассет		Стадия	Лист	Листов
Проверил		Ильин						Р	36	36
						Крепление навесного фасада "Декот"-XXI-Л к межэтажному перекрытию		ООО"Новосибстройсертификация"		
Н. контр.		Пермина								

<div>Ведомость</div> <div>Приложение 2</div> <div>комплектующих элементов и материалов</div> <div>системы навесных фасадов с воздушным зазором "ДЕКОТ XXI"-Л</div>					
Назнач.	Поз.	Эскиз элемента.	Марка	Наименование	Поставщик Изготовитель ГОСТ, ТУ.
1	2	3	4	5	6
Монтажные элементы под сайдинг, листы фасадные с ЗДП, кассеты	1		AR П	Кронштейн несущий	ООО "Завод Профилированных Изделий" ТУ 1120-001-85215127-2009 ООО "ЗКМР" ТУ 1120-585-39124899-2015 ООО "СЛ Систем" ТУ 1120-002-77922804-2007 ООО "Техностиль-Ресурс" ТУ 1120-001-5861837-2009 ООО "ПК СПМ" ТУ 1120-001-02595115-2016 ООО "Первая Фасадная" ТУ 1120-001-26434144-2014
	2		КН-1	Кронштейн несущий	
	3		КО	Кронштейн оконный	
	4		НГ	Направляющая горизонтальная Г-образная несущая	
	5		НВПН	Направляющая вертикальная П-образная несущая	
	6		НВ-Z-Н	Направляющая вертикальная Z-образная несущая	
	7		ВД-1	Планка вертикальная декоративная для а.ц. листа	
	7а		ПСТС-75	Планка стыковочная сложная	
	7б		ПСТ-60	Планка стыковочная	
					1

1	2	3	4	5	6
Монтажные элементы под сайдинг, листы фасадные с 3ДП, кассеты	8		ГД	Планка горизонтальная декоративная	ООО "Завод Профилированных Изделий" ТУ 1120-001-85215127-2009 ООО "ЗКМР" ТУ 1120-585-39124899-2015 ООО "СЛ Систем" ТУ 1120-002-77922804-2007 ООО "Техностиль-Ресурс" ТУ 1120-001-5861837-2009 ООО "ПК СПМ" ТУ 1120-001-02595115-2016 ООО "Первая Фасадная" ТУ 1120-001-26434144-2014
	9		УД	Профиль декоративный угловой	
	10		АО	Планка откоса	
	10а		АС	Планка слива	
	13		КФ	Кассета фасадная	
	14		ПУВ-75	Планка угловая внутренняя скошенная	
	14а		ПУВС	Планка угловая внутренняя сложная	
	15		ПУВ	Планка угловая внутренняя	
	16		ПОД	Планка откоса декоративная	
	17		ПСТСШ	Планка стыковочная сложная для швов	
					2

1	2	3	4	5	6
Монтажные элементы под сайдинг, листы фасадные с ЗДП, кассеты	18			Отсечка противопожарная	ООО "Завод Профилированных Изделий" ТУ 1120-001-85215127-2009 ООО "ЗКМР" ТУ 1120-585-39124899-2015 ООО "СЛ Систем" ТУ 1120-002-77922804-2007 ООО "Техностиль-Ресурс" ТУ 1120-001-5861837-2009 ООО "ПК СПМ" ТУ 1120-001-02595115-2016 ООО "Первая Фасадная" ТУ 1120-001-26434144-2014
	19		П	Фасадный профиль (с замком)	
	20		С	Фасадный профиль	
	21		Z	Фасадный профиль	
	22		ПУНС	Направляющая угловая наружная сложная	
	23		ПНС	Планка начальная сайдинга	
	24		ПЗ	Планка завершающая	
	24а		ПЭС	Планка завершающая сложная	
	25		ПУНВ	Планка угловая накладная внешняя	
	29		АР ПТ МП-А	Лист формованный	

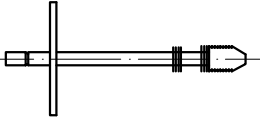
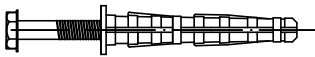
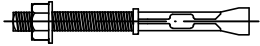
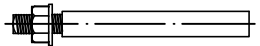
		Продолжение приложения 2			
1	2	3	4	5	6
Монтажные элементы под сайдинг, листы фасадные с ЗДП, кассеты	31		У-1	Уголок крепежный (покрытие в соответствии с требованиями по антикоррозионной защите ТС)	
	32		У-2	Уголок связывающий (покрытие в соответствии с требованиями по антикоррозионной защите ТС)	
	33			Слив оконный	
	34			Откос боковой (Элемент противопожарного короба)	
	35			Откос верхний (Элемент противопожарного короба)	
	36			Профиль сливной парапетный L=2500mm	
Крепежные элементы	37		'Bralo'	Заклепка вытяжная A2/A2	'Bralo, S.A.(Испания) TC N 3580-12
			'FASTY'		'S.B.Comp. spol. s.r.o.' (Чешская республика) TC N 4345-14
			'elementa ERV'		'Anzi Sinolink Europe' (Нидерланды) TC N 4324-14
	38		'Bralo'	Упорная металлическая втулка под заклепку на фасадный лист с ЗДП	'Bralo, S.A.(Испания) TC N 3580-12
			'FASTY'		'S.B.Comp. spol. s.r.o.' (Чешская республика) TC N 4345-14
			'elementa ERV'		'Anzi Sinolink Europe' (Нидерланды) TC N 4324-14
	40		MB-S/MB-ST MBR-S/MBR-ST MBR-XT	Дюбель фасадный	Mungo Befestigungstechnik AG (Швейцария) TC N 4449-15
			EFA-T EFA-TC		'Friulside Sp.A.' (Италия) TC N 4341-14
			BF-SP/BF-ST		'S.B.Comp. spol. s.r.o.' (Чешская республика) TC N 4787-15

1	2	3	4	5	6
Крепежные элементы	41		MIDS MIDSr	Дюбель для крепления изоляционных материалов	Mungo Befestigungstechnik AG (Швейцария) ТС N 4094-14
			TD		ООО "БАУ-ФИКС" (Россия) ТС N 4293-14
			ДС-1 ДС-2 ДС-3		ООО "Бийский завод стеклопластиков" (Россия) ТС N 4740-15
			EIP-M EIP-T EIP-TS		ООО "Молдер" (Беларусь) ТС N 4595-15
	42		MBK-STB (-SS) MBRK-STB (-SS) MBRK-XTB, MBK-XTB	Анкерный дюбель с полиамидной гильзой	Mungo Befestigungstechnik AG (Швейцария) ТС N 4449-15
			EFA-F EFA-FC		"Friulside S.p.A." (Италия) ТС N 4341-14
			BFK-STB (-SS*)		"S.B.Comp. spol. s.r.o." (Чешская республика) ТС N 4787-15
			"FASTY" тип AMT	Стальные распорные анкеры	"S.B.Comp. spol. s.r.o." (Чешская республика) ТС N 4200-14
			m2, m3, m2-1		Mungo Befestigungstechnik AG (Швейцария) ТС N 4800-16
			EAZ ERA EHA-2		"Friulside S.p.A." (Италия) ТС N 4875-16
			MIT (MIT-SE Plus, MIT-E, MIT-SP, MIT-COOL, MIT600RE) MVA	Клеевые анкеры	Mungo Befestigungstechnik AG (Швейцария) ТС N 3978-13
			EAf EAf W EPF EPX		"2K polymer systems Ltd" (Великобритания) ТС N 3877-13
Лист фасадный	44		LATONIT	Лист фасадный фиброцементный с ЗДП	ОАО "Лато" (Россия) ТС N 4804-16
			Nichiha EX Nichiha W		Московское Представительство Акционерной компании "НИТИХА" (Япония) ТС N 4365-14
			"ВИКОЛОР"	Плиты фиброцементные (хризотилцементные)	ООО "Комбинат 'Волна' (Россия) ТС N 4222-14
	45			Прокладка из паронита	ГОСТ 481-80

1	2	3	4	5	6
46			ВентФасад-Верх ВентФасад-Верх/Ч	Наружный слой при двухслойной теплоизоляции	000 "Сен-Гобен Строительная продукция Рус" (Россия) ТС N 4936-16
			ВентФасад-Моно ВентФасад-Моно/Ч	Однослойная теплоизоляция или наружный слой при двухслойной теплоизоляции	000 "Сен-Гобен Строительная продукция Рус" (Россия) ТС N 4936-16
			ИЗОВЕР ВЕНТИ ИЗОВЕР ВЕНТИ ОПТИМАЛ		000 "Сен-Гобен Строительная продукция Рус" (Россия) ТС N 4824-16
			ТЕХНОВЕНТ СТАНДАРТ ТЕХНОВЕНТ ОПТИМА		000 "Завод ТехноНИКОЛЬ-Сибирь" (Россия) ТС N 4076-13
			ИЗБА ВЕНТИ-80, 90, 110		000 "Богдановичский завод минерало-ватных плит" (Россия) ТС N 4224-14
			ВентФасад-Оптим ВентФасад-Низ ВентФасад-Низ М ВентФасад-Низ Лайт	Внутренний слой при двухслойной теплоизоляции	000 "Сен-Гобен Строительная продукция Рус" (Россия) ТС N 4936-16
			ИЗОВЕР ЛАЙТ ИЗОВЕР СТАНДАРТ		000 "Сен-Гобен Строительная продукция Рус" (Россия) ТС N 4824-16
			ТЕХНОЛАЙТ ЭКСТРА ТЕХНОЛАЙТ ОПТИМА		000 "Завод ТехноНИКОЛЬ-Сибирь" (Россия) ТС N 4074-13
			ИЗБА СТАНДАРТ-50, 60, 70		000 "Богдановичский завод минерало-ватных плит" (Россия) ТС N 4224-14
47			Tyvek® FireCurb™ Housewrap (2066B)	Пленка ветрогидро-защитная	Du Pont de Nemours (Luxembourg) S.a.r.l. (Люксембург) ТС N 4555-15
			Изоспан АФ, Изоспан АФ+, Изоспан АМ, Изоспан АS, Изоспан АQproff		000 "ТД Гекса-Сибирь" (Россия) ТС N 4880-16
			"Фибрайзол НГ"		000 "Гиват" (Россия) ТС N 4563-15

Ж-Типоразмеры по ТУ предприятия изготовителя

В конструкции системы допускается применение других компонентов аналогичных указанным в таблице в части предъявляемых требований к техническим характеристикам, назначению и области применения, если на эти компоненты имеются национальные стандарты и/или технические свидетельства. Решение о возможности и условиях применения таких компонентов принимают заказчик и проектная организация по согласованию с разработчиком системы с учетом требований настоящей технической оценки и заключений компетентных организаций о пожарной, а также, при необходимости, санитарно-эпидемиологической и радиационной безопасности конструкции системы.